PLANIMETRIA

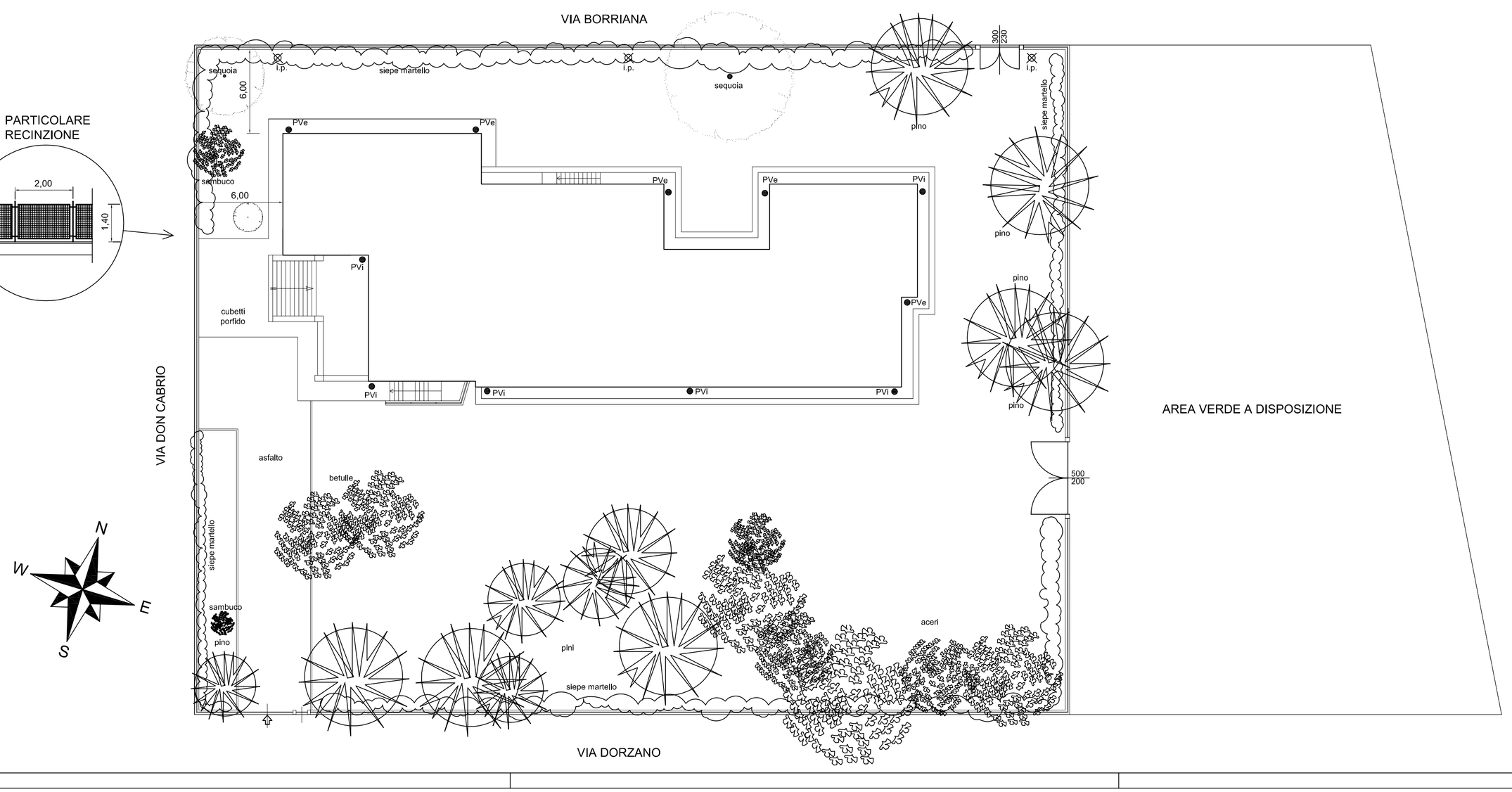

Coordinamento generale:
Arch. Graziano Patergnani
Divisione Tecnica
Settore Edilizia Pubblica ed Impianti
Via Tripoli n. 48
13900 Biella
Tel: 015-35.07.1
Fax: 015-35.07.417

Progetto Architettonico e D.L. :
Arch. Ettore Pozzato
Divisione Tecnica
Settore Edilizia Pubblica ed Impianti
Via Tripoli n. 48
13900 Biella
Tel: 015-35.07.1
Fax: 015-35.07.417

Progetto Strutturale e D.L.:

Progetto Impianti elettrici e D.L.:

Progetto Impianti termoidraulici e D.L.:
I

Coordinatore della sicurezza in fase di progettazione:

Coordinatore della sicurezza in fase di esecuzione:

REGIONE PIEMONTE

CITTA' DI BIELLA

Divisione Tecnica

SETTORE EDILIZIA PUBBLICA ED IMPIANTI

ADEGUAMENTO NORMATIVO
LUDOTECA DEL VILLAGGIO LAMARMORA

PROGETTO DEFINITIVO

Elaborato:
Planimetria intervento

Verifica e validazione progetto:

Approvazioni:
PROGETTO PRELIMINARE:
PROGETTO DEFINITIVO:
PROGETTO ESECUTIVO:

Scala 1:200
Data agosto 2016
Tavola 07/DEF

N.	DATA	AGGIORNAMENTI

DISEGNATORE:
E.P.

NOME FILE:
Ludoteca_esecutivo.dwg.dwg