

Comune di Biella
Ufficio Tecnico
Via S. Maria 11, 13013 Biella (BI)
Tel. 015/5354477
Fax 015/5354477

Progetto Architettonico S.D.L.
Ing. Roberto Basso
Via S. Maria 11, 13013 Biella (BI)
Tel. 015/5354477
Fax 015/5354477



REGIONE PIEMONTE
CITTA' DI BIELLA

Divisione Tecnica
SETTORE EDILIZIA PUBBLICA ED IMPIANTI

ADeguamento Normativo
LUDOTECA DEL VILLAGGIO LAMARMORA

PROGETTO DEFINITIVO

Progetto Architettonico S.D.L.
Ing. Roberto Basso

Progetto Inquadramento S.D.L.
Ing. Roberto Basso

Coordinate della
progettazione:

Plante e sezioni (progetto)

Coordinate della progettazione:		Vigilia e scadenza progetto	
Approvato	PROGETTO PRELIMINARE	Scadenza	31/03/2010
IN	PROGETTO DEFINITIVO	Scadenza	30/09/2016
NO	MODIFICAZIONI	Tipologia	09/IO/EF
NO		Scadenza	31/03/2010
NO		Tipologia	09/IO/EF
NO		Scadenza	31/03/2010
NO		Tipologia	09/IO/EF

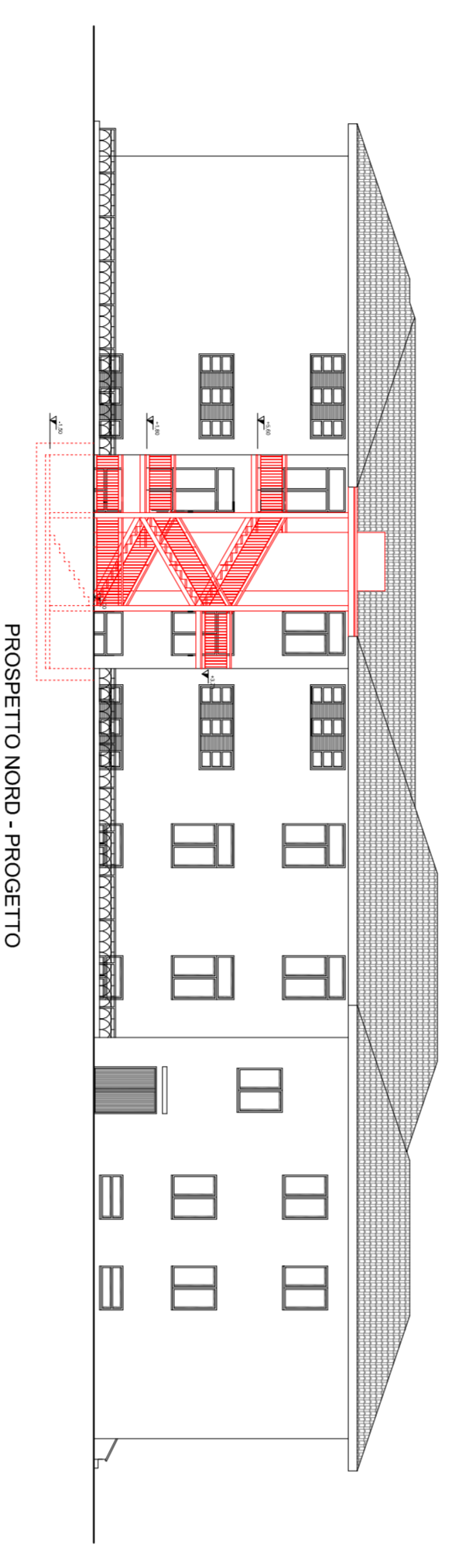
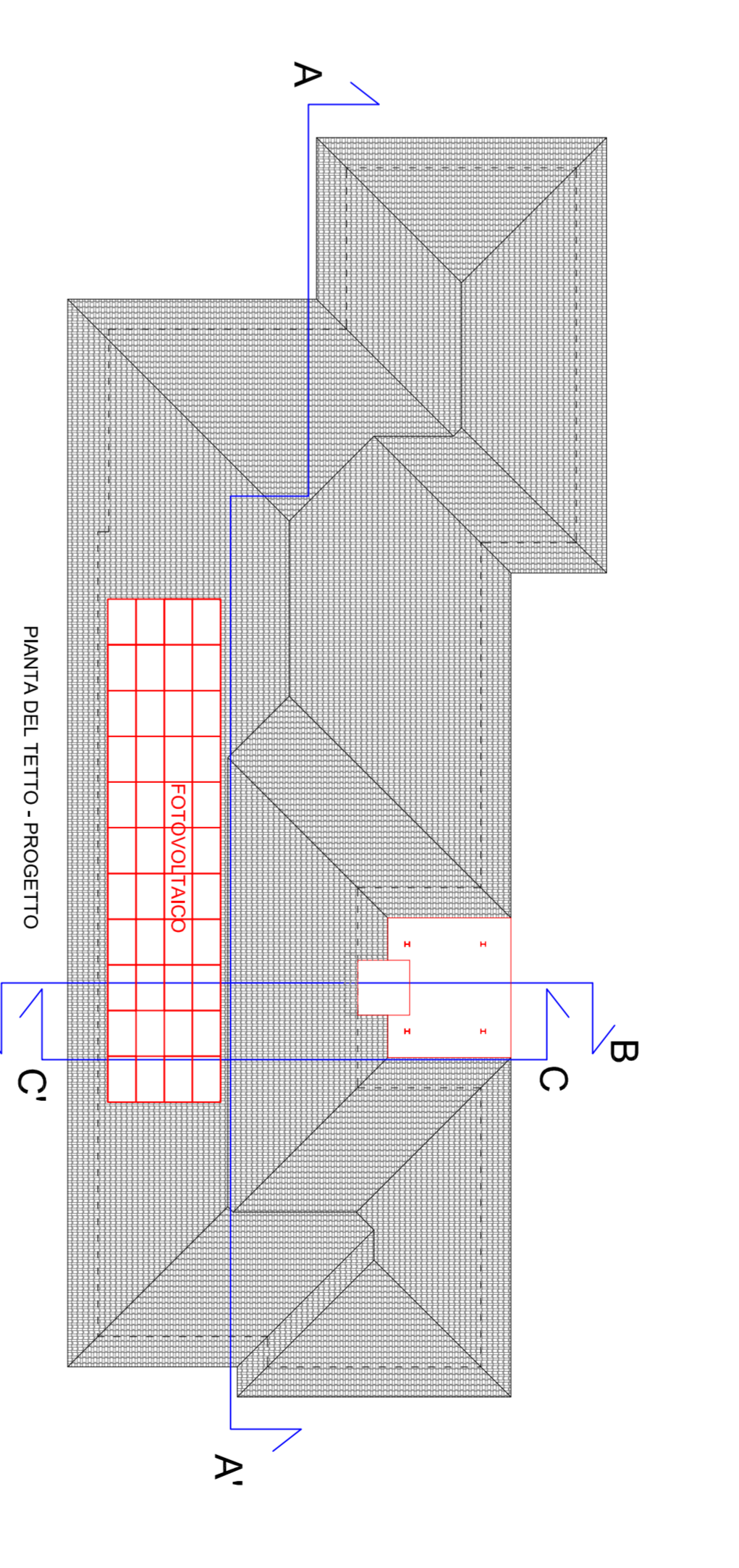
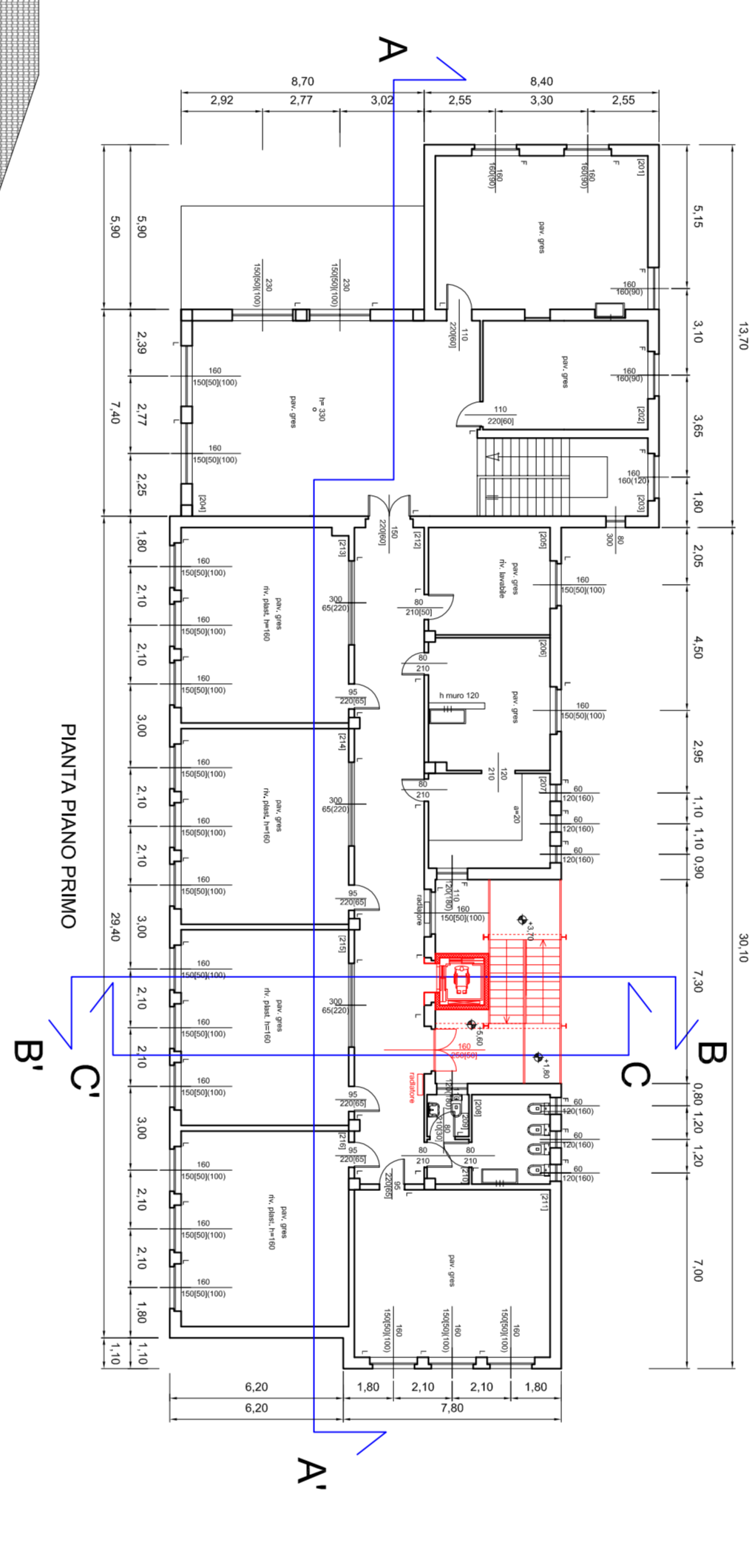
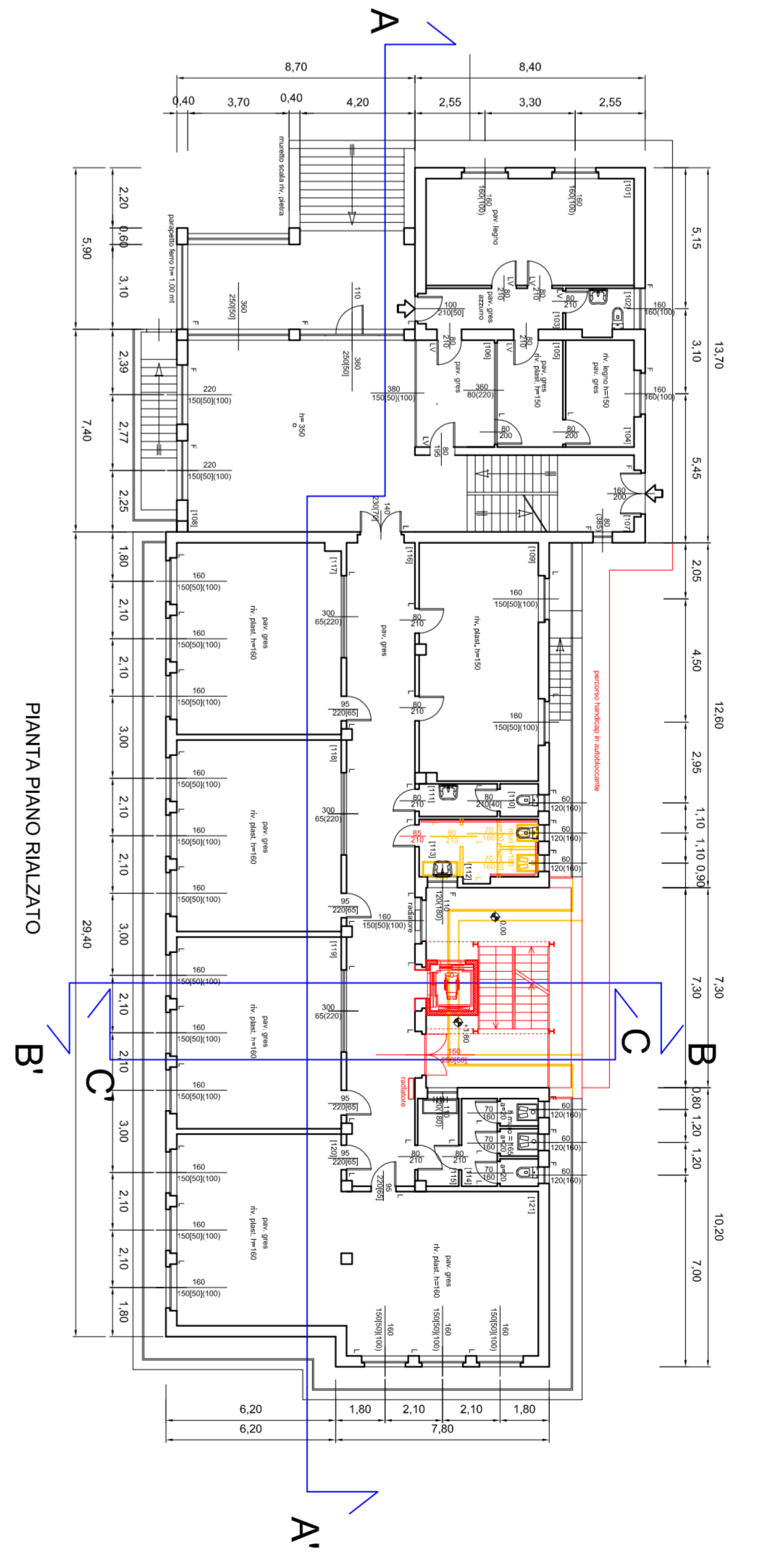
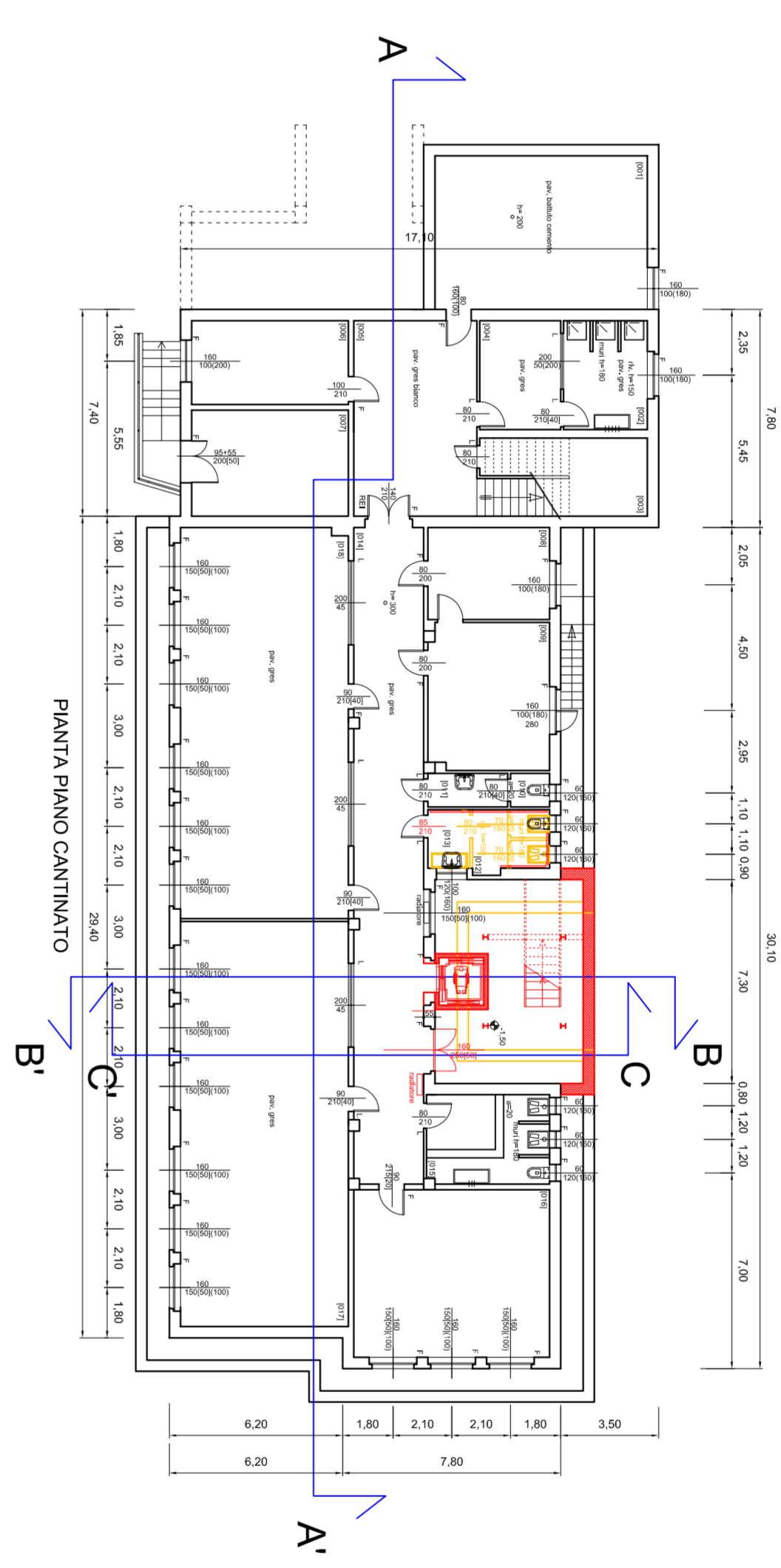

PROSPETTO NORD - PROGETTO

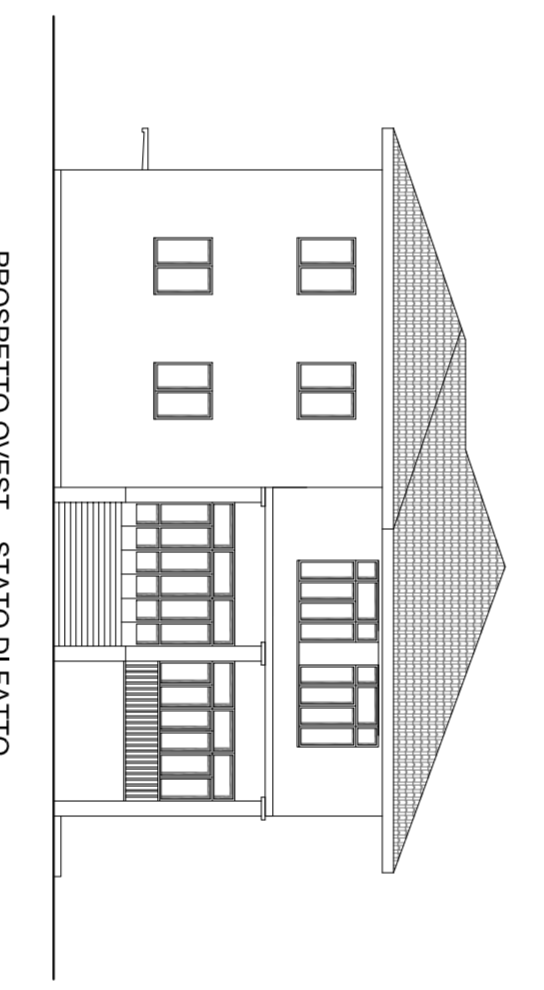

PROSPETTO OVEST - STATO DI FATTO

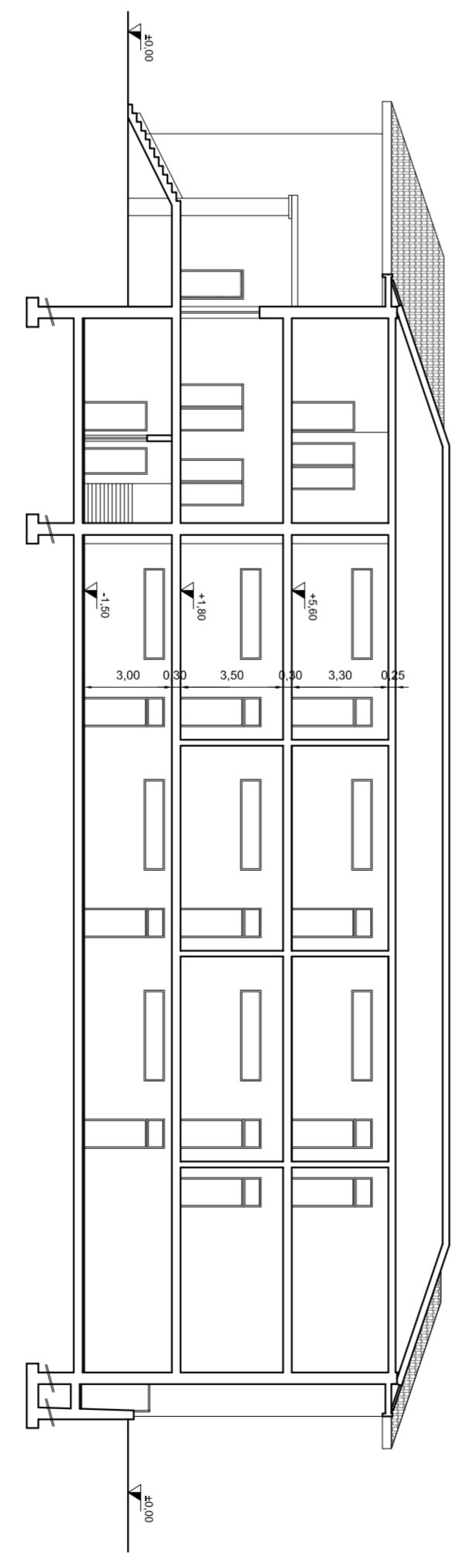

SEZIONE AA'-STATO DI FATTO

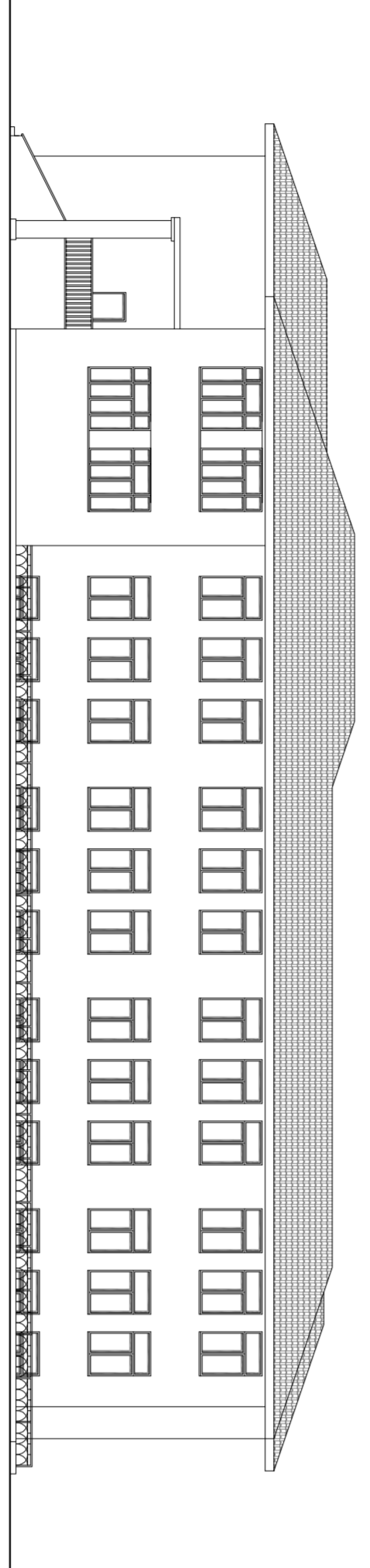

PROSPETTO SUD - STATO DI FATTO

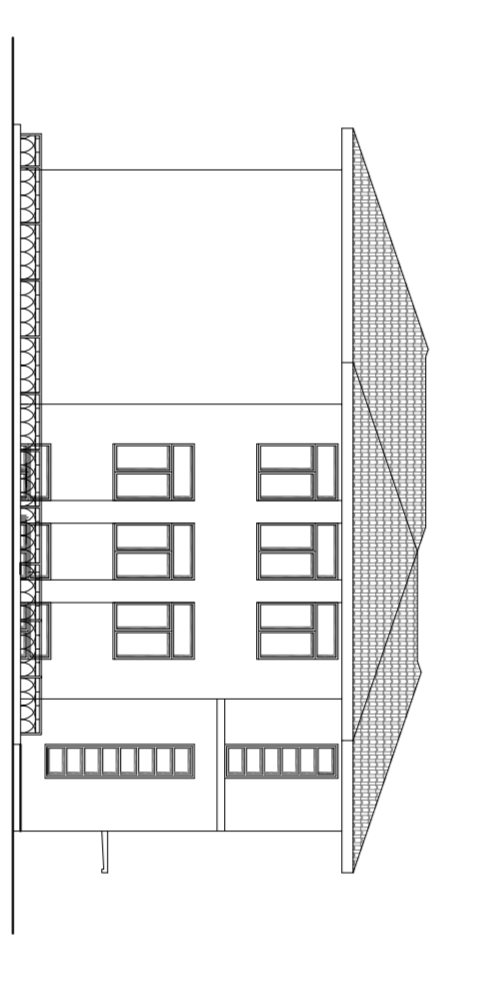

PROSPETTO EST - STATO DI FATTO

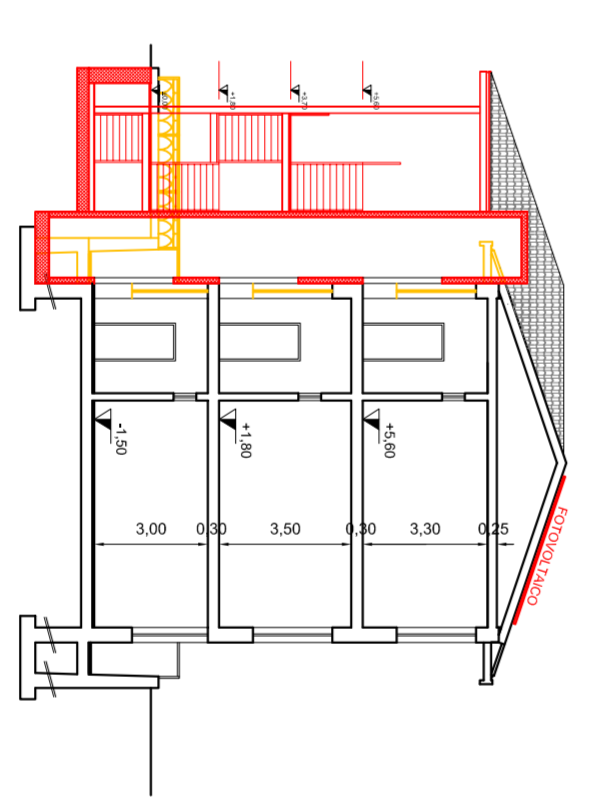

SEZIONE BB'-PROGETTO

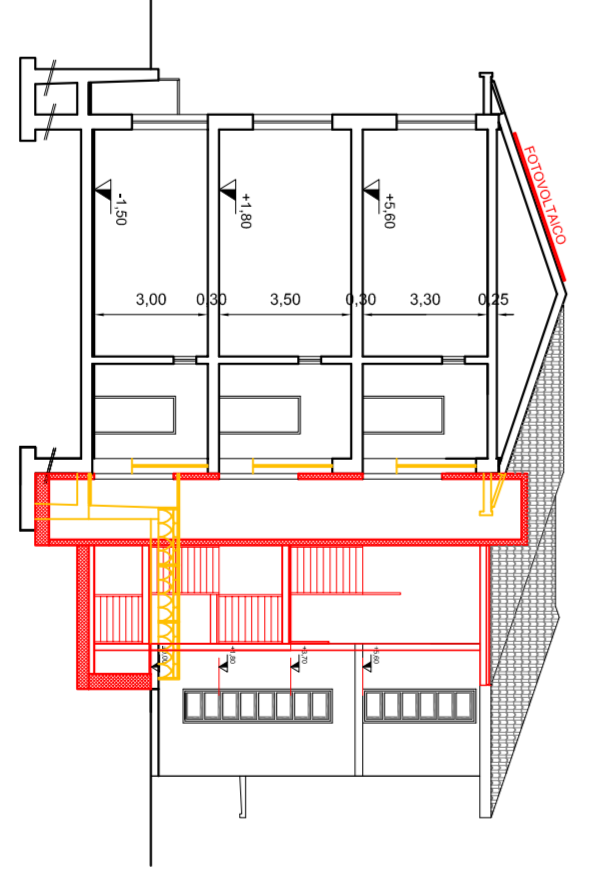

SEZIONE CC'-PROGETTO