

CITTA' DI BIELLA
TESTIMONIALE DI STATO

CAMPO DA TENNIS SITO IN BIELLA,
PIAZZA SAN BERNARDO DELLE ALPI (BARAZZETTO)

UBICAZIONE

Sul terreno contraddistinto in mappa N.C.T. al foglio n. 41 del Comune di Biella, mappali n. 226, n. 201 della superficie catastale di circa mq. 2080, terreno che trovasi ubicato nella frazione Barazzetto e delimitato ad Est dalla Piazza S. Bernardo delle Alpi, a Nord ed a Ovest dalla strada comunale al cimitero del Barazzetto, a Sud da una proprietà privata (mappali n. 223 e 229), è esistente l'impianto in oggetto della presente relazione tecnica.

L'area ha forma trapezia, con orientamento Est-Ovest, ad una quota altimetrica media di m. 448 s.l.m., antistante la Chiesa Parrocchiale, di facile ed immediato accesso sia dalla Piazza S. Bernardo delle Alpi sia dalla strada che conduce al locale cimitero.

Sulla Piazza S. Bernardo delle Alpi è la fermata autobus.

ALLACCIAMENTO AI SERVIZI

Lo scarico delle acque meteoriche è stato realizzato mediante una rete di raccolta sul piano giochi con n. 10 caditoie stradali sifonate, tubazioni in calcestruzzo del diametro cm. 20-25-30 ed allacciamento al condotto comunale sulla strada al cimitero.

DESCRIZIONE DELLA ATTUALE SITUAZIONE DELL'IMPIANTO SPORTIVO IN PRECEDENZA DESCRITTO

La parte ad Est è delimitata dal basso muretto verso la Piazza S. Bernardo delle Alpi e dalla scarpata all'area verde.

Gli accessi alla zona sportiva sono due: passaggio carraio da Piazza S. Bernardo delle Alpi a due battenti in tubolare in ferro e rete metallica mt. 1,80xh. 2,10 a battente l'altro dalla strada al cimitero.

FABBRICATO LOCALI E SERVIZI

Piccolo fabbricato di mq. 30 circa contenente un locale servizi igienici e locali di servizio.

Fabbricato in muratura ad un piano fuori terra.

La copertura di detto fabbricato è destinata a terrazza con scala di accesso in ferro, tutta la terrazza è delimitata da una ringhiera di ferro di altezza mt. 0,90. La pavimentazione di detta terrazza è in piastrelle di cemento contenenti pietrame di fiume o cava rotte in alcuni punti.

Su due lati del fabbricato corre un marciapiede in cemento, mt. 2,50x10,80, sul quale si trovano n. 5 pozzetti per la chiusura dell'acqua.

Antistante il fabbricato è posta n. 1 fontana in ghisa da attivare e n. 1 griglia di scarico acqua in ferro mt. 0,55x0,55 e un pozzo di scarico acque nere.

Antistante il fabbricato, adiacente alla rete del campo per il gioco del tennis, è posto il quadro comandi per l'accensione delle luci del campo per il gioco del tennis. La struttura è in muratura dimensioni mt. 0,60x1,40xh. 1,30 con chiusura tramite una porta in ferro.

Sulla facciata del fabbricato è posta n. 1 plafoniera.

LOCALE SERVIZI IGIENICI

Dimensioni mt. 1,80x1,50xh. 2,70. Porta di accesso in ferro, mt. 0,80xh. 2,20 con lucernario nella parte superiore mt. 0,70x0,30. Una finestra con apertura vasistas mt. 0,70x0,50 con inferriata all'esterno.

Pareti imbiancate e piastrelate fino ad un'altezza di mt. 2 con piastrelle di colore beige cm. 20x20. Pavimento con piastrelle di colore beige cm 20x10. Due lavandini in ceramica uno dei quali con rubinetto a pedale. Un boiler marca ARISTON da litri 80.

LOCALE WC

Dimensioni mt. 8x1,50xh.2,70. Una porta in legno mt. 0,60xh.2,20. Una finestra con apertura vasistas mt. 0,70x0,50 con inferriata all'esterno. Pareti imbiancate e piastrelate fino ad un'altezza di mt. 2 con piastrelle di colore beige cm. 20x20. Pavimento con piastrelle di colore beige cm 20x10. Una plafoniera a soffitto. Un interruttore. Un wc a turca con vaschetta esterna, un porta rotolo carta igienica e una porta di accesso allo spogliatoio attiguo in legno mt. 0,60xh. 2,20.

LOCALE

Dimensioni mt. 3,80x1,90xh.2,70.

Porta di accesso in ferro, mt. 0,80xh. 2,20 con lucernario nella parte superiore mt. 0,70x0,30.

Pareti intonacate e imbiancate. Pavimento in piastrelle di colore beige cm. 23x16 e zoccolo in piastrelle di colore marrone cm. 8x33. Una porta in legno di accesso al locale doccia mt. 0,60xh.2,20. Una plafoniera a soffitto, due interruttori, una presa di corrente, un attaccapanni a parete con n. 10 posti, una panchina in plastica mt. 1,50 di lunghezza e n. 2 panchine in ferro plasticato una di lunghezza mt. 1,50, una di lunghezza mt. 1.

LOCALE DOCCIA

Dimensioni mt. 1,50x0,80xh.2,70.

Una porta in legno mt. 0,60xh.2,20. Pareti intonacate e piastrelate fino ad un'altezza di mt. 2 con piastrelle di colore beige cm. 20x20. Pavimento in piastrelle di colore beige cm. 7,50x15.

Un piatto doccia in ceramica cm. 80x80 con porta a soffietto mt. 0,80xh.1,80 di colore bianco, una plafoniera a soffitto ed un foro di areazione a muro cm. 20x20.

LOCALE DI SERVIZIO

Dimensioni mt. 3,65x6,15xh.2,70.

Porta di accesso in ferro mt. 0,80xh.2,20 con lucernario superiore cm. 0,70x0,30.

Due finestre in ferro a due battenti (battente mt. 0,90x1,30) con apertura superiore a vasistas.

Pareti intonacate ed imbiancate. Pavimenti con piastrelle di colore beige cm. 16x23. Un interruttore, tre prese di corrente, un neon a soffitto, due rilevatori del gas, un lavandino in ceramica a due vasche mt. 1x0,45, la parete sopra al lavandino è ricoperta con piastrelle di colore beige cm. 20x20 su una superficie di mt. 1x0,60. Un quadro elettrico, un estintore.

La struttura è dotata di allacciamento gas ed è priva di corpi riscaldanti.

CAMPO PER IL GIOCO DEL TENNIS

Cancelletto di ingresso in tubolare di ferro e rete metallica mt. 1,50xh.1,50. Il campo da tennis è dotato di recinzione: sui lati Est ed Ovest con altezza di mt. 6; sul lato nord, di altezza mt. 6 ai soli risvolti agli angoli per mt. 4,50 per parte, mentre la zona centrale ha una recinzione di altezza mt. 1,50; sul lato Sud la recinzione è stata eseguita dal privato confinante. La zona di pertinenza per il gioco del tennis ha dimensioni di mt. 36,57x16,27.

Il piano per il gioco del tennis (rifatto dopo la prima realizzazione) è costituito da pavimentazione in materiale sintetico (pigmentazione a cariche minerali e gommose tipo nordico), di colore rosso interno e verde per il contorno al campo in condizioni accettabili. Le delimitazioni del campo sono eseguite come da regolamento della F.I.T. con righe bianche di larghezza cm. 5. Sul campo una rete per il gioco del tennis e una sedia per arbitro tennis. Sul lato sud si trova una panchina in ferro.

ILLUMINAZIONE

L'area su cui sorge l'impianto sportivo è illuminata da n. 8 fari posti su due pali alti circa mt. 10, la cui ubicazione è tra l'area verde, la piastra polivalente ed il campo da tennis.

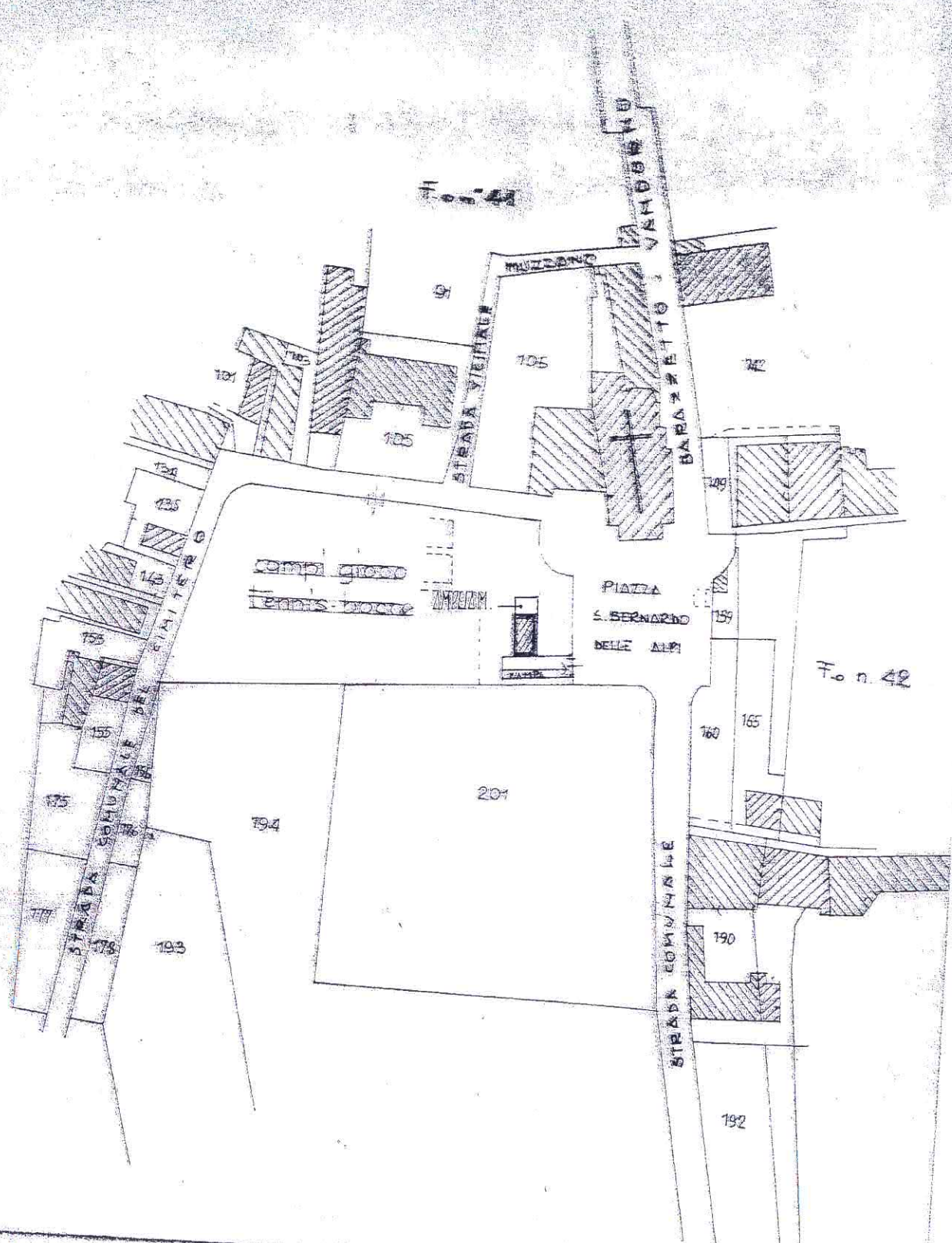

F. n. 42



progetto fabbricato
 spogliatoi e servizi
 campo sportivo del
 Barozzetto - porta-propetto

Architettura
 Bologno

settembre 1982

7-6-83

PIANIM. 1:700

1:50 (PIANTA - SEZIONE)

PROV. AUT. APPROVATO

1 4/75

V. P. S. S. S. S.

PROSPETTO OVEST

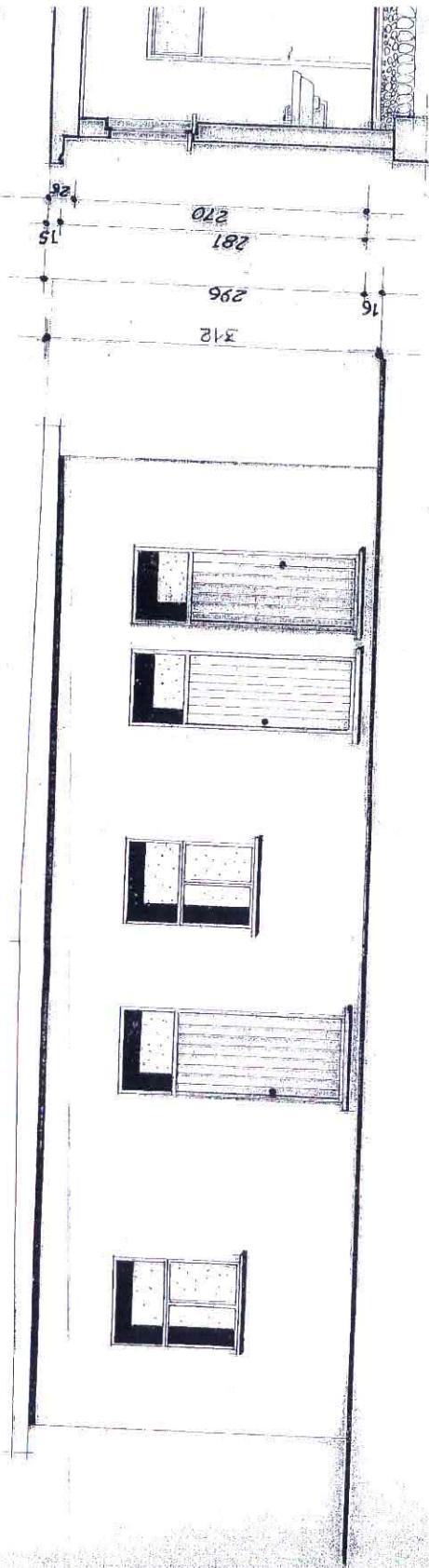

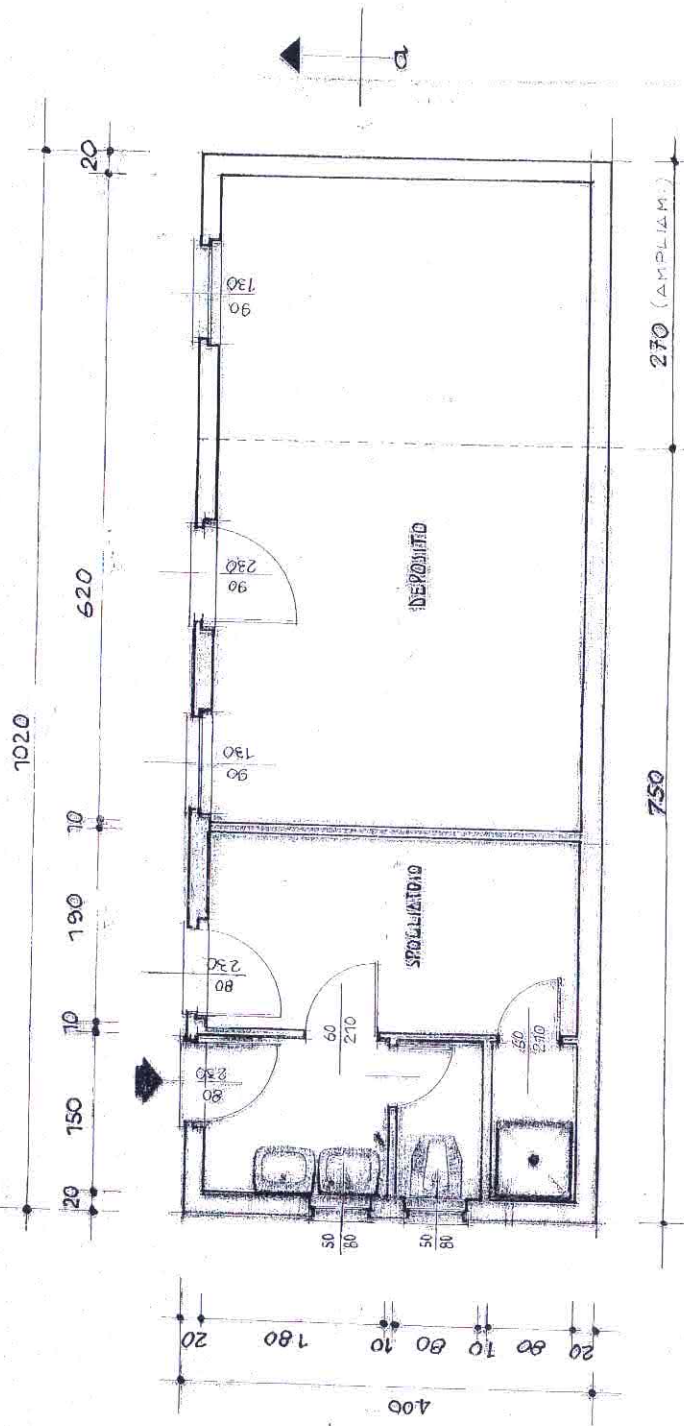

PIANTA