

Catasto dei Fabbricati - Situazione al 07/12/2012 - Comune di BIELLA (A859) - < Foglio: 51 - Particella: 804 - Subalterno: 1 >
CORSO DEL PIAZZO n. 25 piano: S1-T-1-2-3;

Agenzia del Territorio
CATASTO FABBRICATI
Ufficio provinciale di
Biella

Dichiarazione protocollo n. BI0029244 del 26/03/2009
Planimetria di u.i.u. in Comune di Biella
Corso Del Piazza

Scheda n. 1200
Scala 1:200

civ. 25

Identificativi Catastali:
Sezione:
Foglio: 51
Particella: 804
Subalterno: 1

Compilata da:
Ettore Ramona
Iscritto all'albo:
Geometri
Prov. Biella N. 884

PIANO INTERRATO

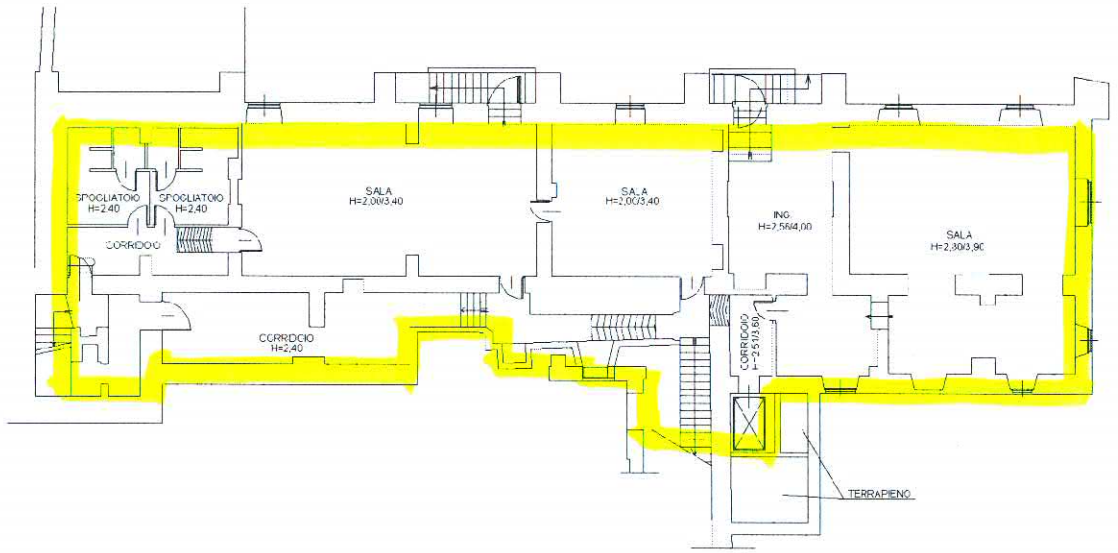

10 metri

Ultima planimetria in atti

Data: 07/12/2012 - n. T188467 - Richiedente: MNTLSN61M04A859N

Totale schede: 5 Formato di acquisizione: A3(297x420) - Formato stampa richiesto: A4(210x297)

Catasto dei Fabbricati - Situazione al 07/12/2012 - Comune di BIELLA (A859) - < Foglio: 51 - Particella: 804 - Subalterno: 1 >
CORSO DEL PIAZZO n. 25 piano: S1-T-1-2-3;

Agenzia del Territorio
CATASTO FABBRICATI
Ufficio provinciale di
Biella

Scala 1:200

Diabizzazione protocollo n. B10029244 del 26/03/2009
Planimetria di u.i.u. in Comune di Biella
Corso Del Piazzao civ. 25

Identificativi Catastali:
Sezione: 51
Foglio: 804
Particella: 804
Subalterno: 1
N. 884

Compiata da:
Ettore Ramona
Iscritto all'albo:
Geometri
Prov. Biella

PIANO TERRENO

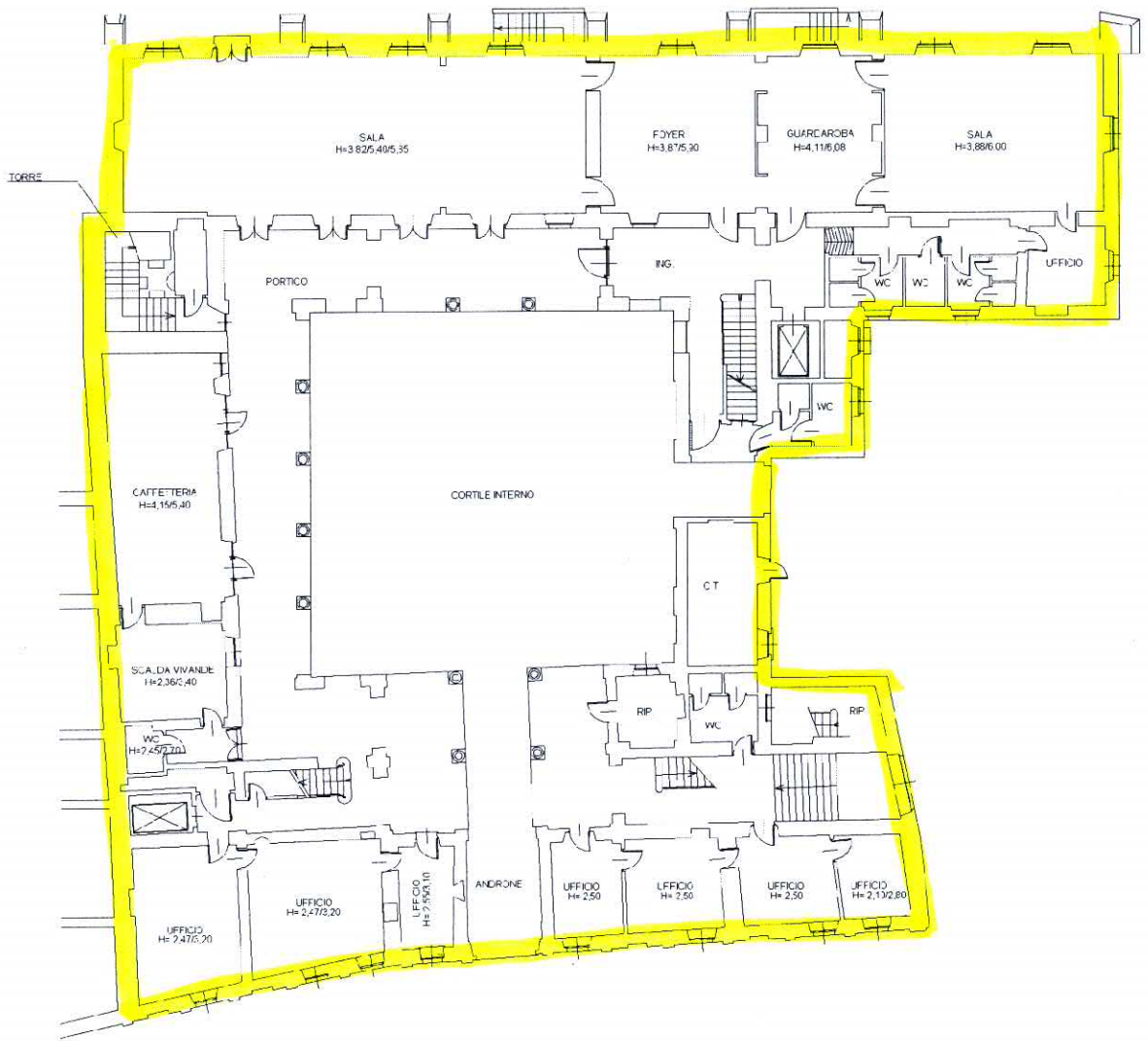

Ultima planimetria in atti

Data: 07/12/2012 - n. T188467 - Richiedente: MNTLSN61M04A859N

Totale schede: 5 Formato di acquisizione: A3(297x420) - Formato stampa richiesto: A4(210x297)

Catasto dei Fabbricati - Situazione al 07/12/2012 - Comune di BIELLA (A859) - < Foglio: 51 - Particella: 804 - Subalterno: 1 >
CORSO DEL PIAZZO n. 25 piano: S1-T-1-2-3;

Agenzia del Territorio
CATASTO FABBRICATI
Ufficio provinciale di
Biella

Dichiarazione protocollo n. BI0029244 del 26/03/2009
Planimetria di u.i.u. in Comune di Biella
Corso Del Piazzao civ. 25

Identificativi Catastali:
Sezione: 51
Particella: 804
Subalterno: 1
N. 884

Compilata da:
Ettore Ramona
Iscritto all'albo:
Geometri
Prov. Biella

PIANO AMMEZZATO

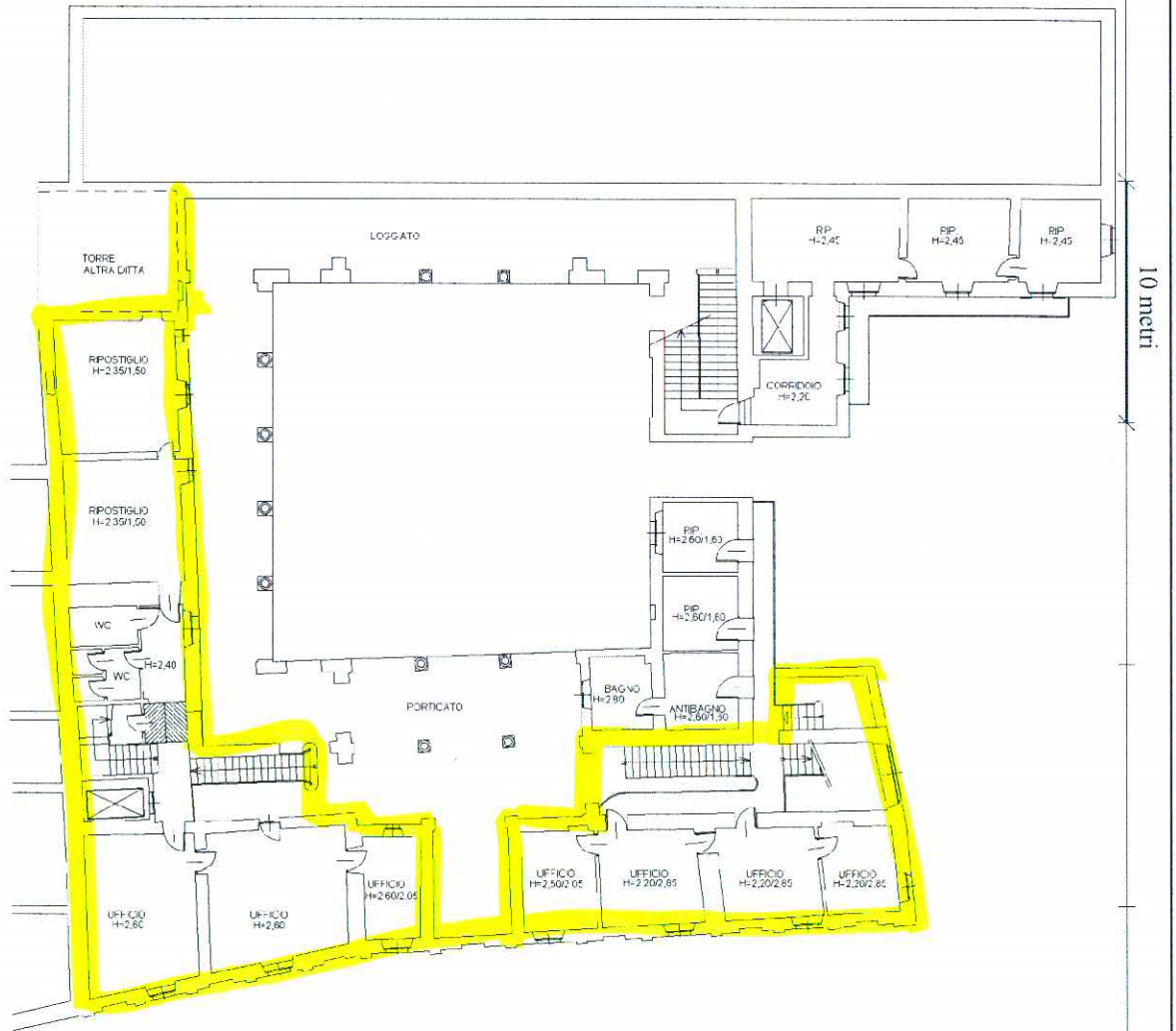

Ultima planimetria in atti

Catasto dei Fabbricati - Situazione al 07/12/2012 - Comune di BIELLA (A859) - < Foglio: 51 - Particella: 804 - Subalterno: 1 >
CORSO DEL PIAZZO n. 25 piano: S1-T-1-2-3;

Agenzia del Territorio
CATASTO FABBRICATI
Ufficio provinciale di
Biella

Dichiarazione protocollo n. B10029244 del 26/03/2009
Planimetria di u.i.u. in Comune di Biella
Corso Del Piazzao civ. 25

Identificativi Catastali:
Sezione: 51
Foglio: 804
Particella: 804
Subalterno: 1

Compilata da:
Ettore Ramona
Iscritto all'albo:
Geometri
Prov. Biella N. 884

Scala 1:200

PIANO PRIMO

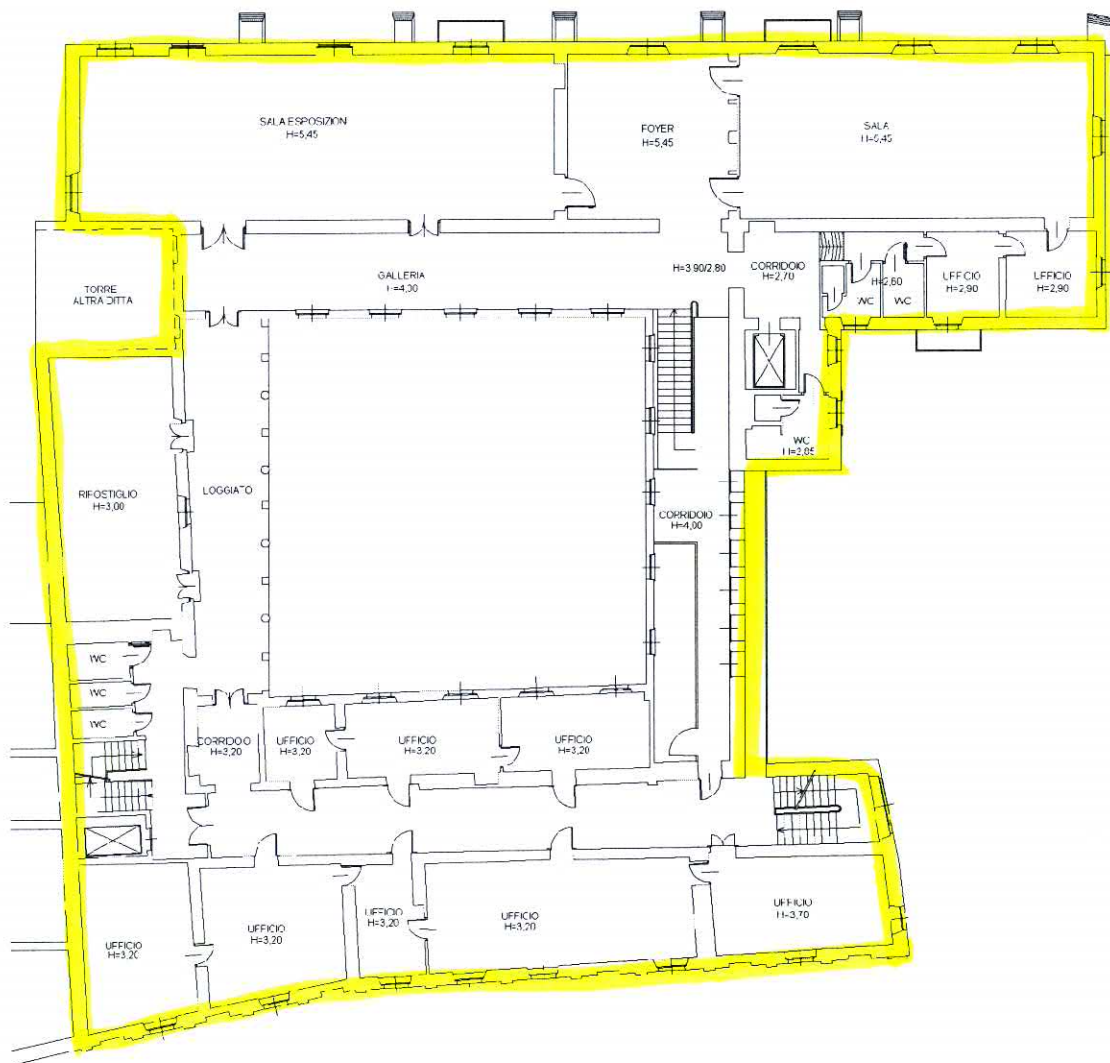

10 metri

Ultima planimetria in atti

Catasto dei Fabbricati - Situazione al 07/12/2012 - Comune di BIELLA (A859) - < Foglio: 51 - Particella: 804 - Subalterno: 1 >
CORSO DEL PIAZZO n. 25 piano: S1-T-1-2-3;

Agenzia del Territorio
CATASTO FABBRICATI
Ufficio provinciale di
Biella

Scheda n. 30
Scala 1:200

Dichiarazione protocollo n. B10029244 del 26/03/2009
Planimetria di u.i.u. in Comune di Biella
Corso Del Piazzao civ. 25

Identificativi Catastali:
Sezione: 51
Foglio: 51
Particella: 804
Subalterno: 1

Compilata da:
Ettore Ramona
Iscritto all'albo:
Geometri
Prov. Biella N. 884

PIANO SECONDO (SOTTOTETTO)

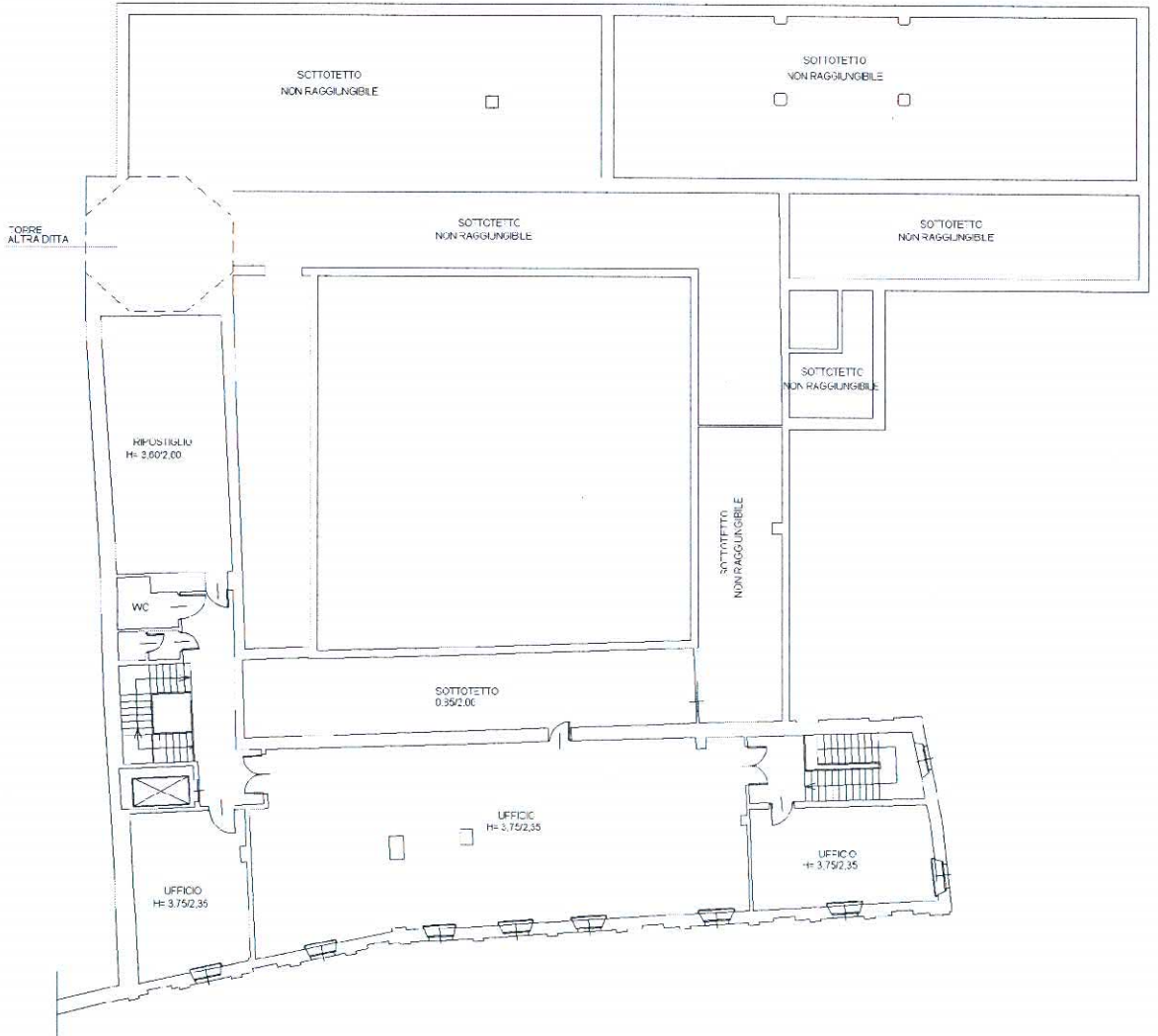

Ultima planimetria in atti

Data: 07/12/2012 - n. T188467 - Richiedente: MNTLSN61M04A859N

Totale schede: 5 Formato di acquisizione: A3(297x420) - Formato stampa richiesto: A4(210x297)

