

PROSPETTO OVEST

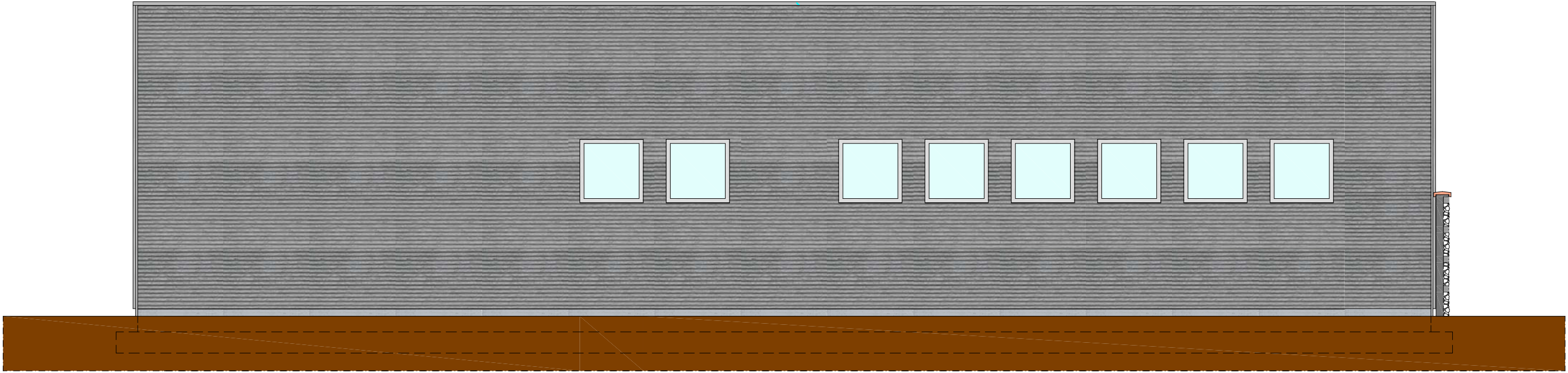

PROSPETTO SUD



PROSPETTO EST

MURO DI RECINZIONE
PORTONE SEZIONALE DECORATO COME LE PARETI PERIMETRALI
PORTONE SEZIONALE
MURO PERIMETRALE ESISTENTE IN C.A.
COLOMBARI ESISTENTI

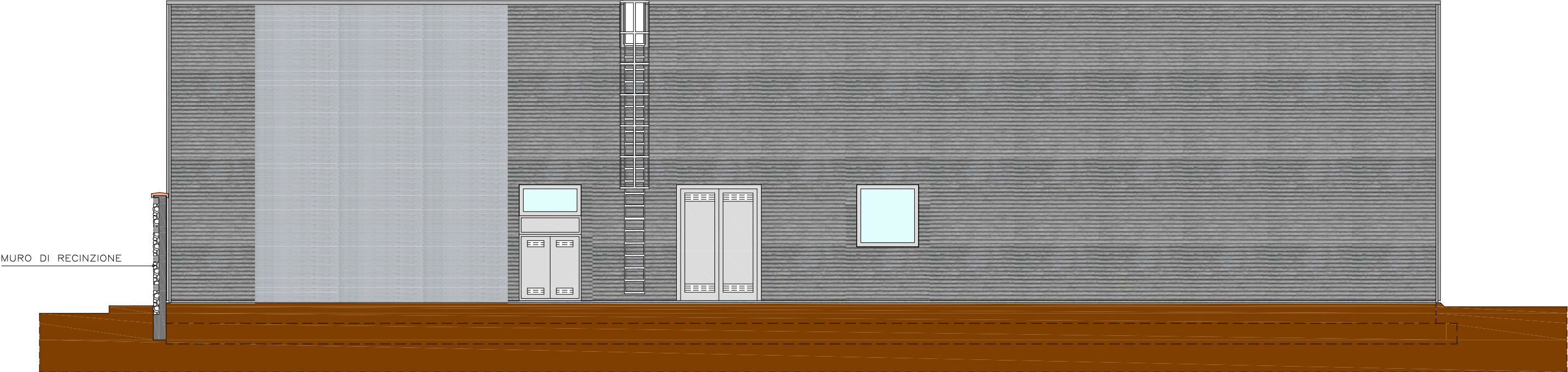

PROSPETTO NORD

	GAP PROGETTI S.R.L. Via Cremona, 8 - 25124 BRESCIA tel. +39 030 2451210 lavori@gaprogetti.eu www.gaprogetti.eu	 
legale rappresentante	ALESSANDRO GASPARINI ingegnere	
direttore tecnico	ANDREA RUGGERI ingegnere	
progettista architettonico	ALESSANDRO GASPARINI ingegnere	
progetto	AMPLIAMENTO CREMATORIO DI BIELLA	prima emissione 28 Ottobre 2020
localizzazione	BIELLA Viale dei Tigli	aggiornamenti
committente	COMUNE DI BIELLA via Battistero n° 4 - 13900	
fase progetto	PROGETTO DI FATTIBILITA' TECNICA ED ECONOMICA	
oggetto tavola	PROSPETTI ESISTENTI	
scala	1:100	numero tavola
disegnatore	Ing. Gasparini Alessandro	A.05
verificato		
numero commessa	20.044	
nome file	base in metri 2020.pln	
		revisione studio 01 - 2020/10/26