CITTA' DI BIELLA

1	Rotatoria di Via per Pollone e aiuola spartitraffico		
2	Rotatoria Via Rigola Via Ivrea		
3	Rotatoria di Via Rosselli con Viale Macallè	19	Rotatoria Str Trossi Via Fabrizio De Andrè
4	Rotatoria Via Rosselli a confine con Ponderano	20	Rotatoria Via Fabrizio De Andrè (palaforum Biella) 1
5	Rotatoria Via Cavour Piazza Martiri	21	Rotatoria Via Fabrizio De Andrè (palaforum Biella) 2
6	Rotatoria termine Via Italia/Salita Riva	22	Rotatoria Via Candelo Via Santa Barbara
7	Rotatoria Via Lamarmora Corso Risorgimento	23	Rotatoria Via Candelo
8	Rotatoria Via Lamarmora Via Pietro Micca Via Fecia di Cossato	24	Rotatoria, Aiuole via Milano/innesto Tangenziale
9	Rotatoria Via Lamarmora Via Garibaldi Via A.Moro	25	Rotatoria ponte sul Torrente Cervo angolo Via Serralunga
10	Rotatoria Via Lamarmora Via Torino	26	Rotatoria ponte sul Torrente Cervo angolo Via Corradino Sella
11	Rotonda e aiuole Via Bertodano angolo Via Carso	27	Aiuole spartitraffico Via Ivrea Via Mentegazzi
12	Rotatoria di Via Bengasi-Via Carso	28	Rotatoria tra Via Cernaia e Via Carso (in costruzione)
13	Rotatoria Via Aldo Moro Via Delleani	29	Rotatoria tra Via Milano Strada al Magliolo (in fase di allestimento)
14	Aiuole spartitraffico Via Fecia di Cossato	30	Rotatoria Via Carso Via Piave
15	Rotatoria P.zza San Paolo	31	Rotatoria Piazza Cossato
16	Rotatoria Corso Europa incrocio Via Candelo	32	Rotatoria Piazza Adua
17	Rotatoria Corso Europa incrocio Corso San Maurizio (di fronte Mercatone Uno)	33	Rotatoria Via Candelo Corso Lago Maggiore
18	Rotatoria e aiuole Via Cottolengo incrocio Corso S.Maurizio	34	Rotatoria Via Milano Via Coda
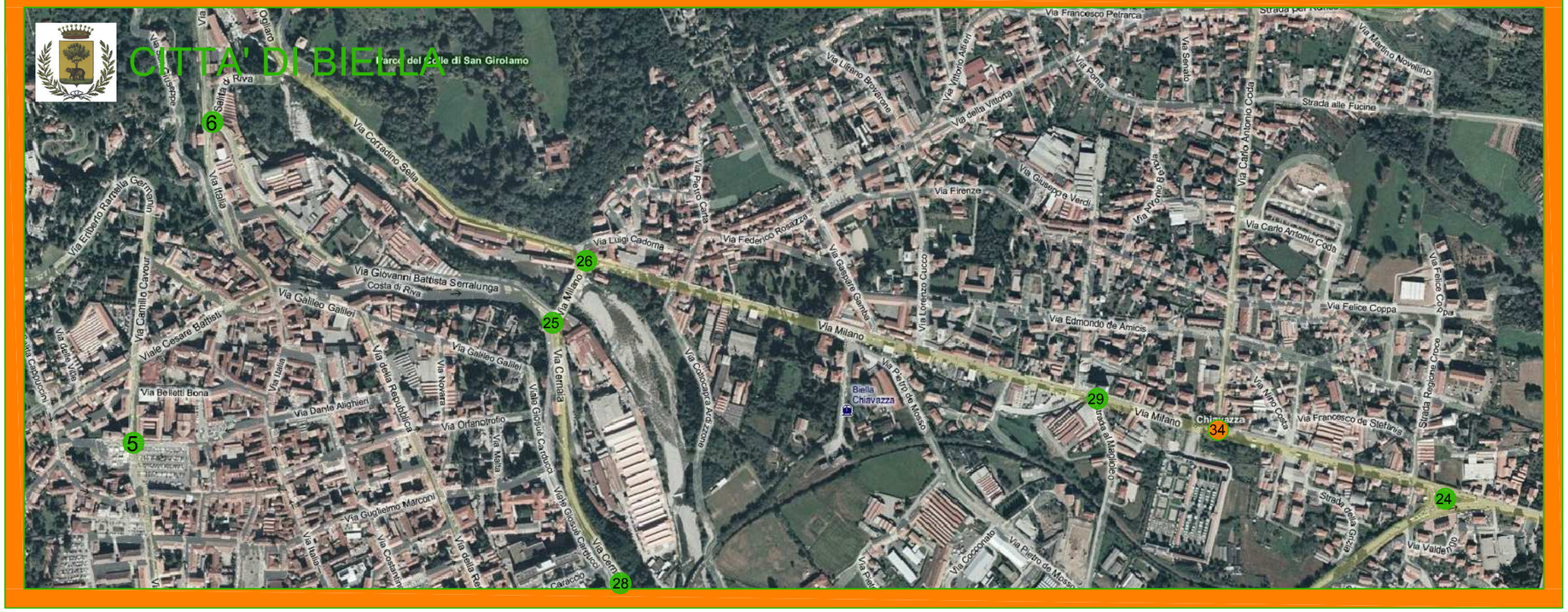
CITTA' DI BIELLA