

**Agenzia del Territorio
CATASTO FABBRICATI
Ufficio Provinciale di
Biella**

Dichiarazione protocollo n. BI0057060 del 19/05/2008

Planimetria di u.i.u. in Comune di Biella

Piazza Vittorio Veneto

civ.

Identificativi Catastali:

Sezione:
Foglio: 52
Particella: 748
Subalterno:

Compilata da:
Canova Davide

Iscritto all'albo:
Geometri

Prov. Biella

N. 604

Scheda n. 1

Scala 1:200

PIANTA PIANO TERRENO H = 2,85 mt

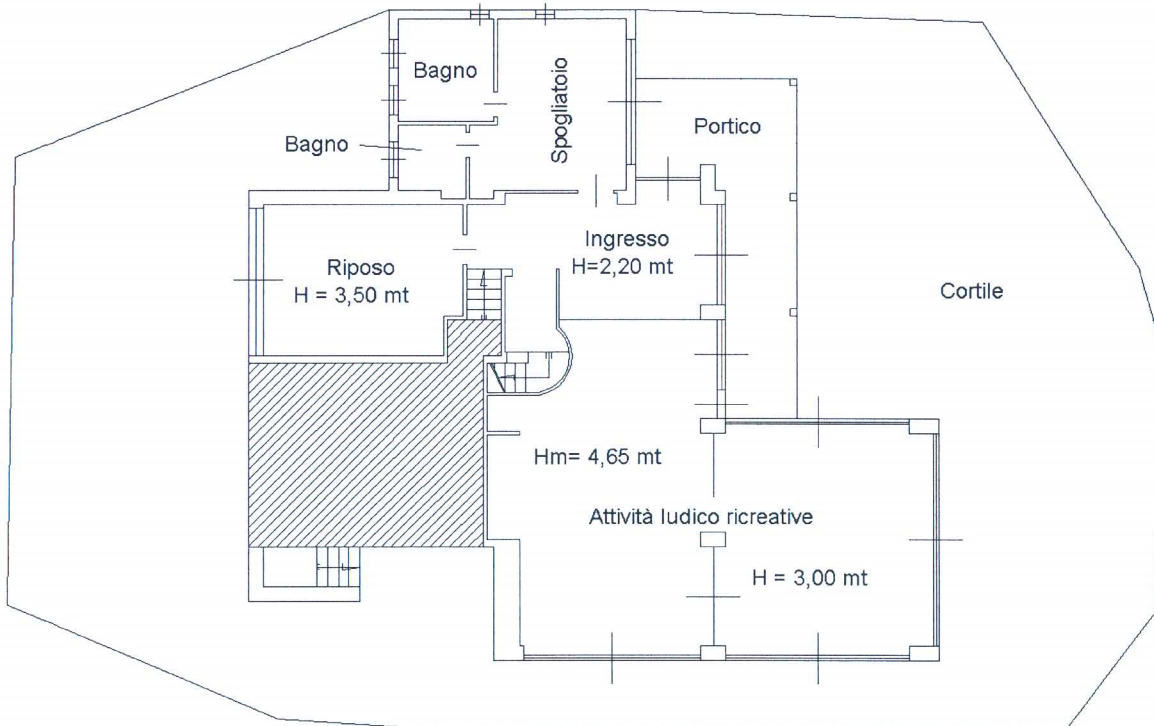

10 metri



Catasto dei fabbricati - Situazione al 20/03/2013 - Comune di BIELLA (A859) - Foglio: 52 - Particella: 748 - Subalterno: 0 -
PIAZZA VITTORIO VENETO piano: S1-I-1;

Ultima planimetria in atti

Data: 20/03/2013 - n. T198459 - Richiedente:

Totale schede: 2 - Formato di acquisizione: A4(210x297) - Formato stampa richiesto: A4(210x297)

**Agenzia del Territorio
CATASTO FABBRICATI
Ufficio Provinciale di
Biella**

Dichiarazione protocollo n. BI0057060 del 19/05/2008

Planimetria di u.i.u. in Comune di Biella

Piazza Vittorio Veneto

civ.

Identificativi Catastali:

Sezione:

Foglio: 52

Particella: 748

Subalterno:

Compilata da:
Canova Davide

Iscritto all'albo:
Geometri

Prov. Biella

N. 604

Scheda n. 2

Scala 1:200

PIANTA PIANO SEMINTERRATO H = 2,30 mt

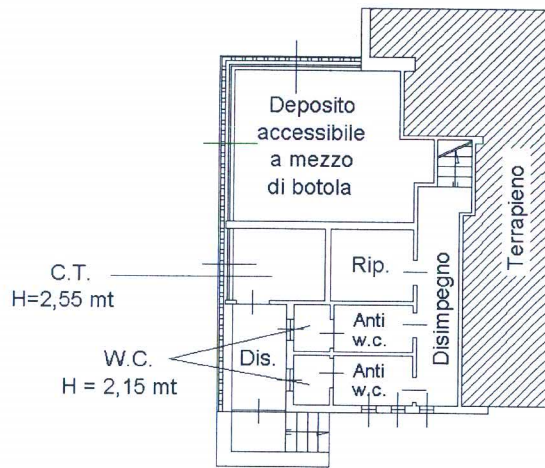

PIANTA PIANO PRIMO

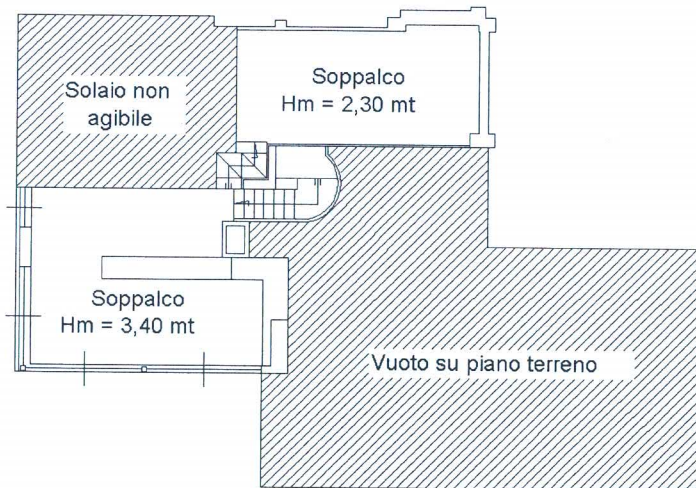

Catasto dei Fabbricati - Situazione al 20/03/2013 - Comune di BIELLA (A859) - Foglio: 52 - Particella: 748 - Subalterno: 0
PIAZZA VITTORIO VENETO piano: S1-T-1;

Ultima planimetria in atti

Data: 20/03/2013 - n. T198459 - Richiedente:

Totale schede: 2 - Formato di acquisizione: A4(210x297) - Formato stampa richiesto: A4(210x297)

10 metri