

REGIONE PIEMONTE
CITTA' DI BIELLA



Divisione Tecnica
SETTORE EDILIZIA PUBBLICA ED IMPIANTI

LAVORO:

RISTRUTTURAZIONE E RECUPERO STABILE COMUNALE
ADIBITO A RESIDENZA IN VIA PONDERANO N 7

PROGETTO ESECUTIVO

Elaborato: PIANTE ALLOGGI			
STATO DI FATTO, STATO COMPARATIVO E STATO DI PROGETTO			
Progettista: Arch. Graziano PATERGNANI		Scala: 1:100	
R.U.P.: P.I. Mauro FERRARO FORNERA		Tavola 02/e	
Aggiornamenti:		Data Dicembre 2017	

PLANIMETRIA GENERALE

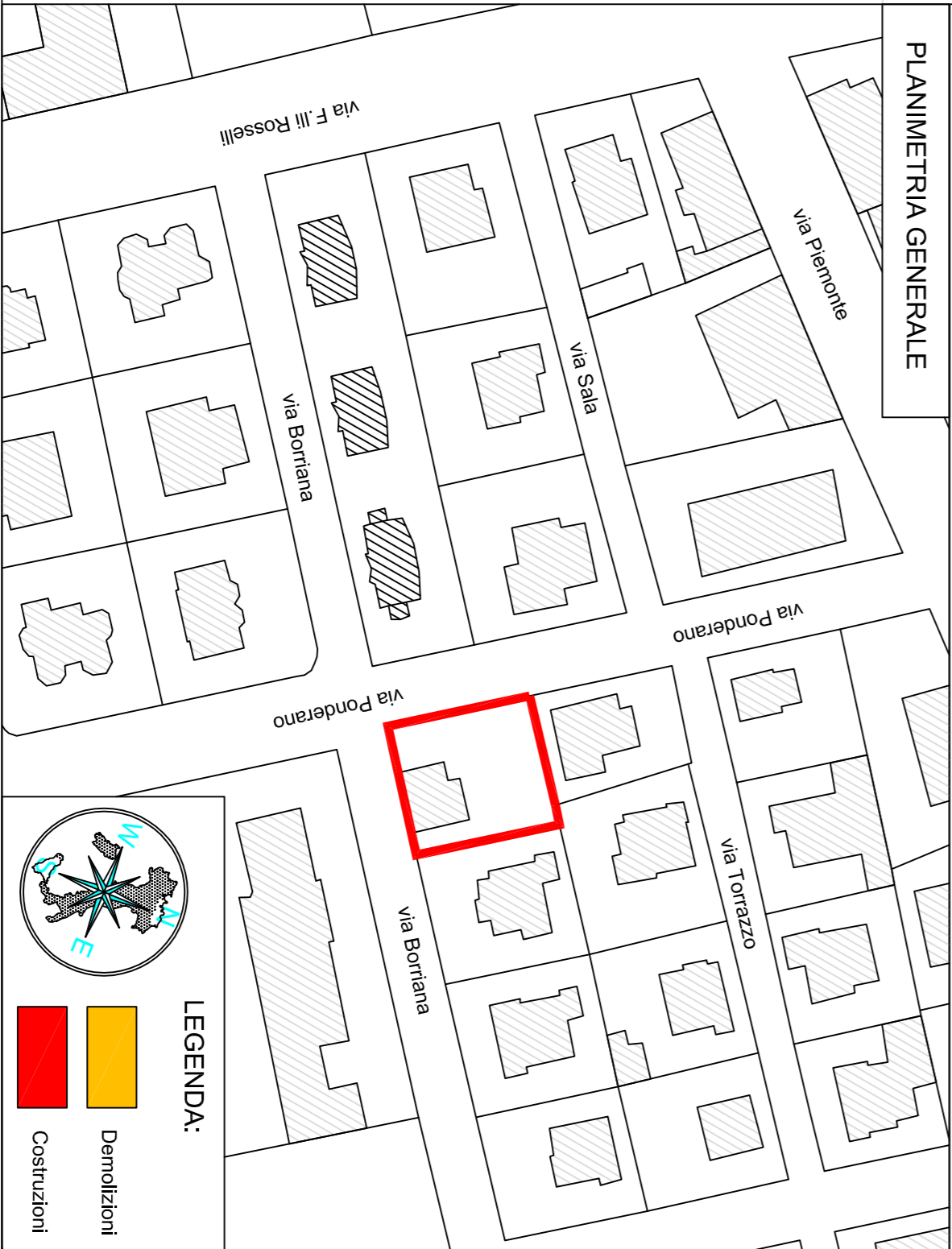

Pianta piano rialzato
stato di fatto

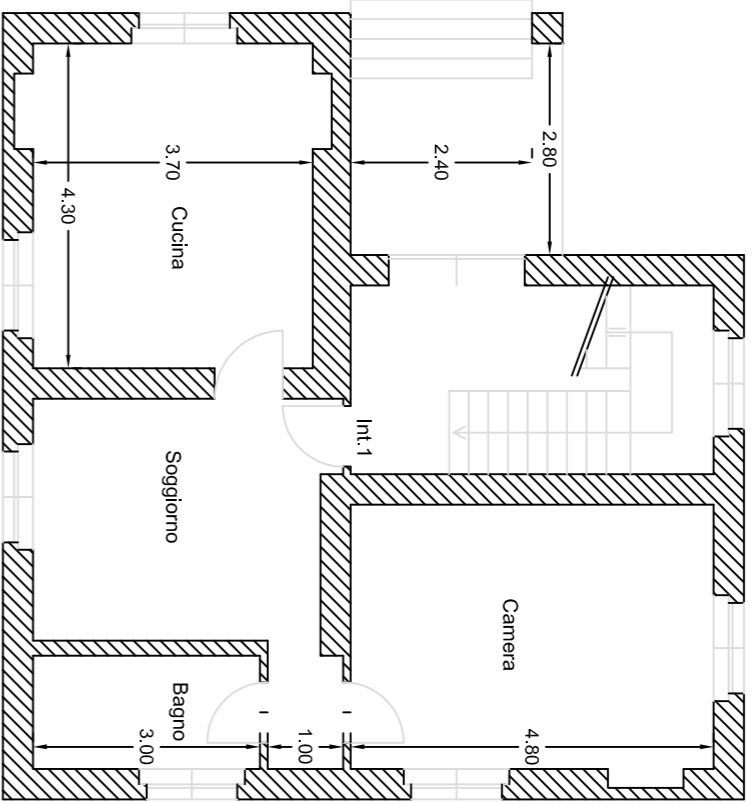

Pianta piano primo
stato di fatto

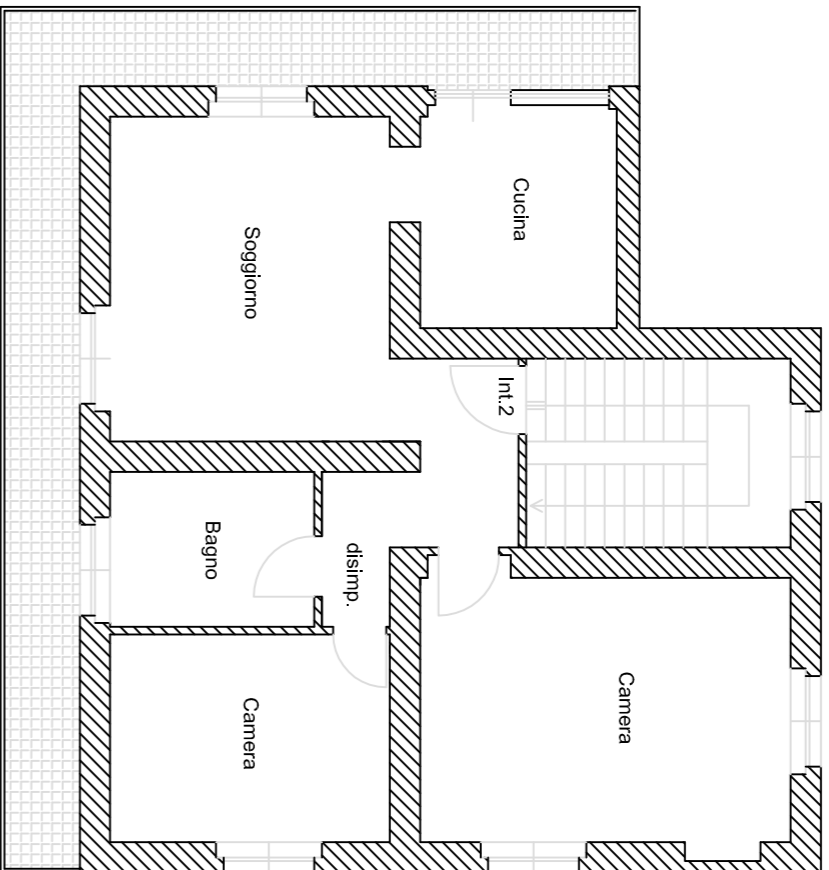

Pianta piano sottotetto
stato di fatto

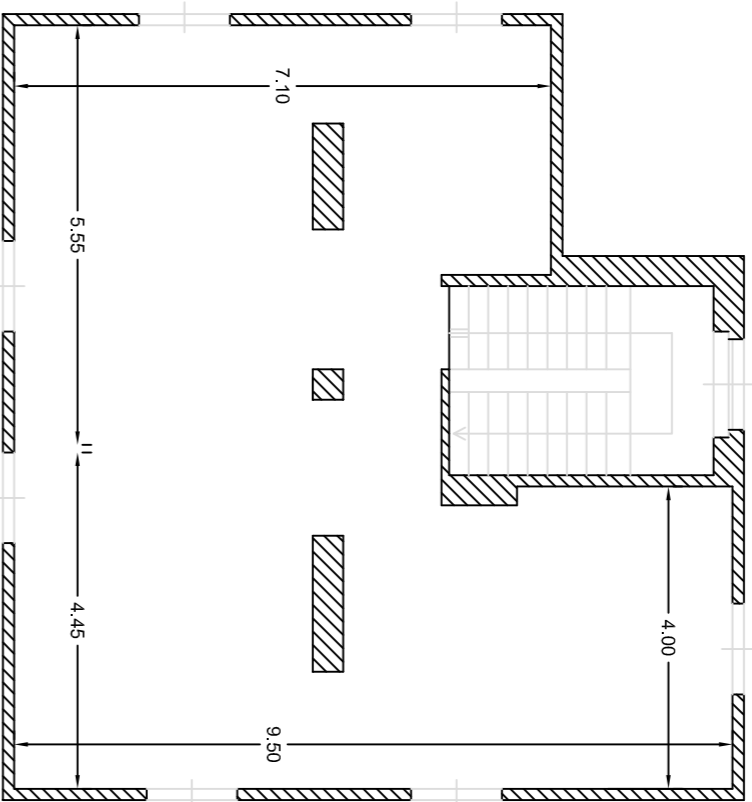

Pianta piano rialzato
stato comparativo

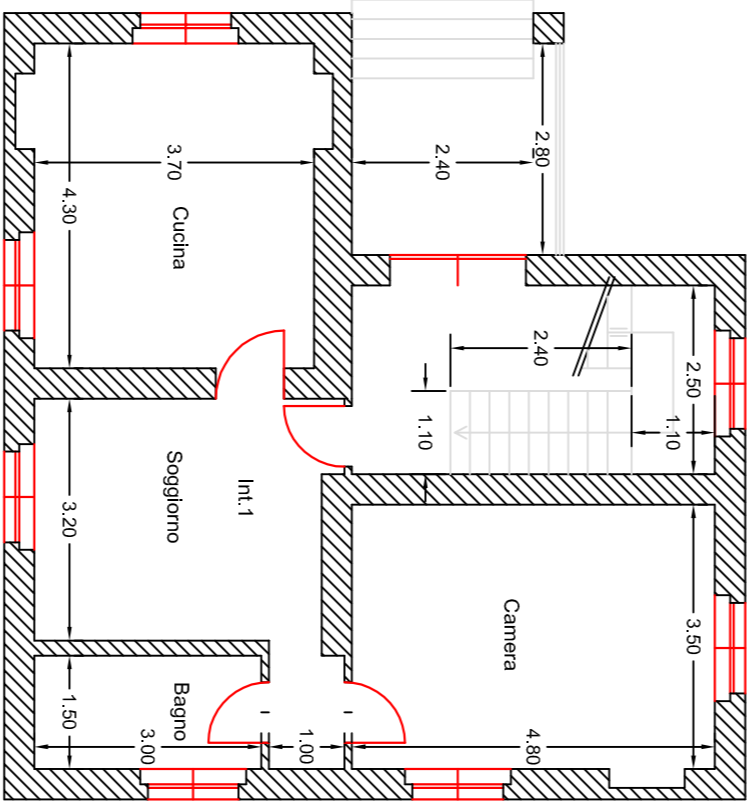

Pianta piano primo
stato comparativo

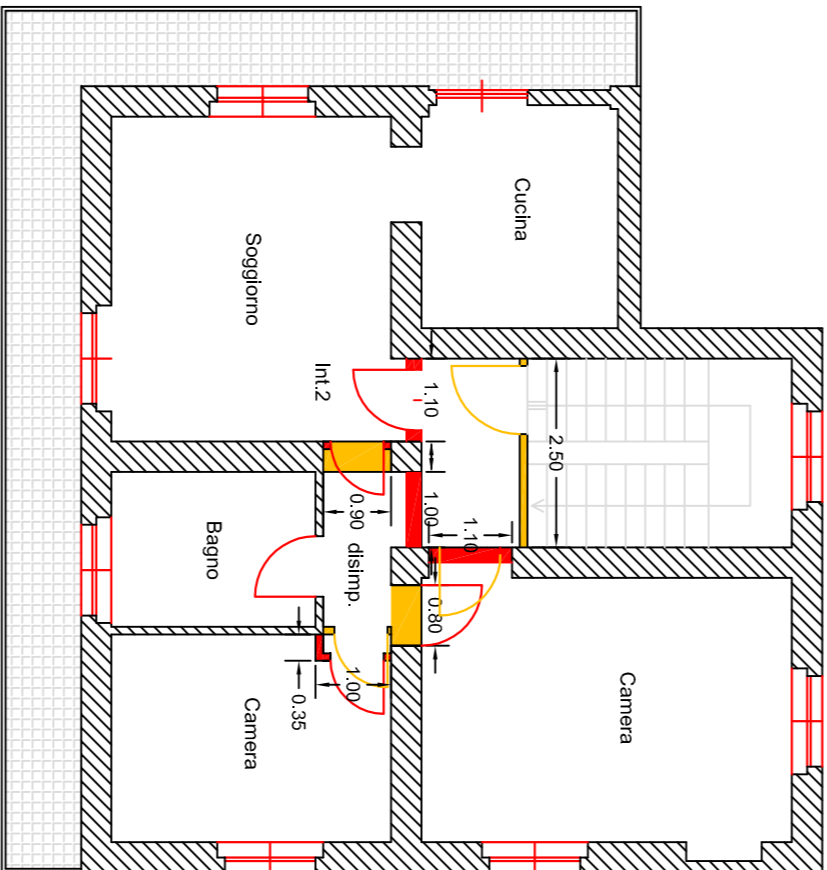

Pianta piano sottotetto
stato comparativo

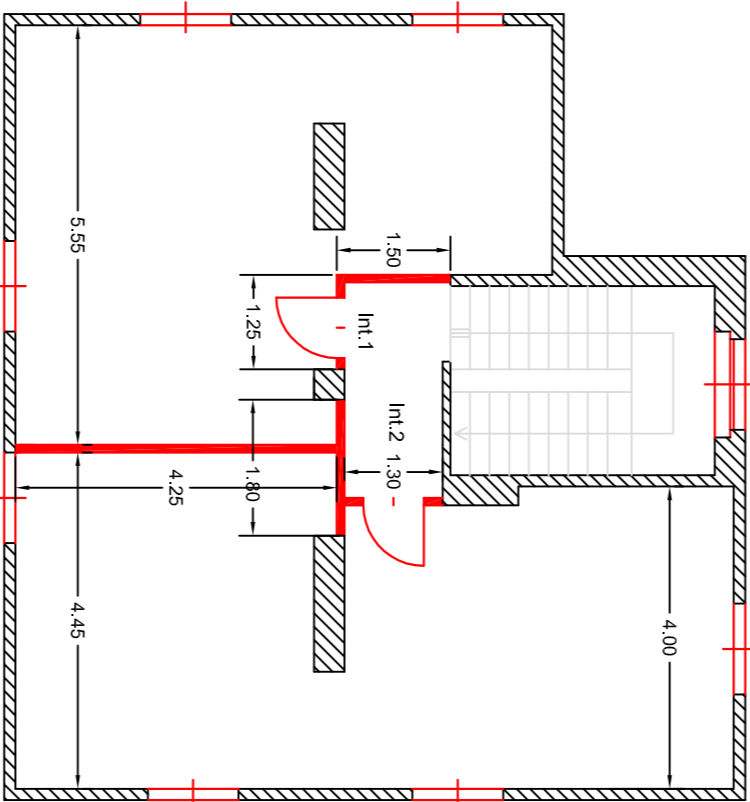

Pianta piano rialzato
stato di progetto

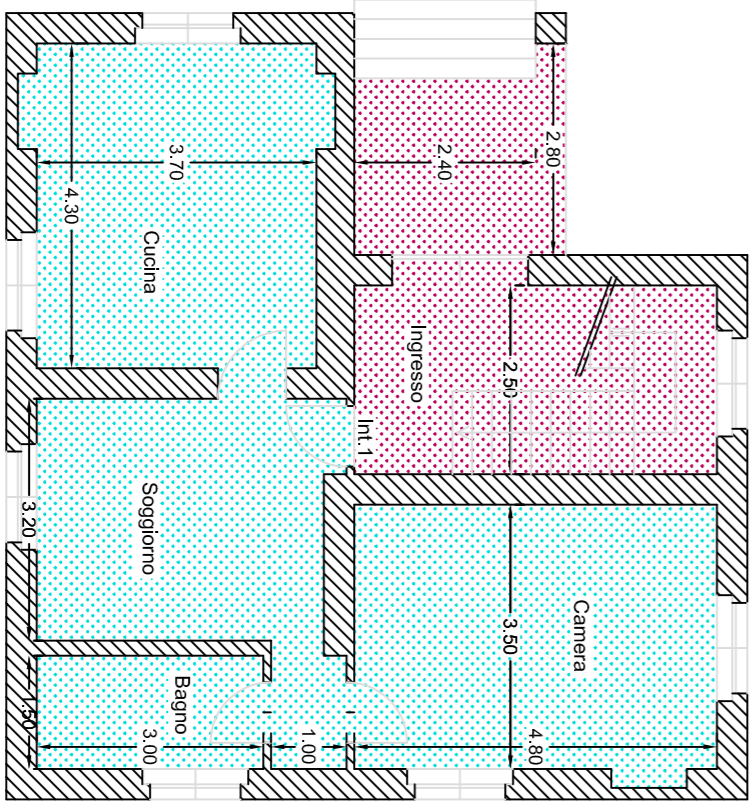

Pianta piano primo
stato di progetto

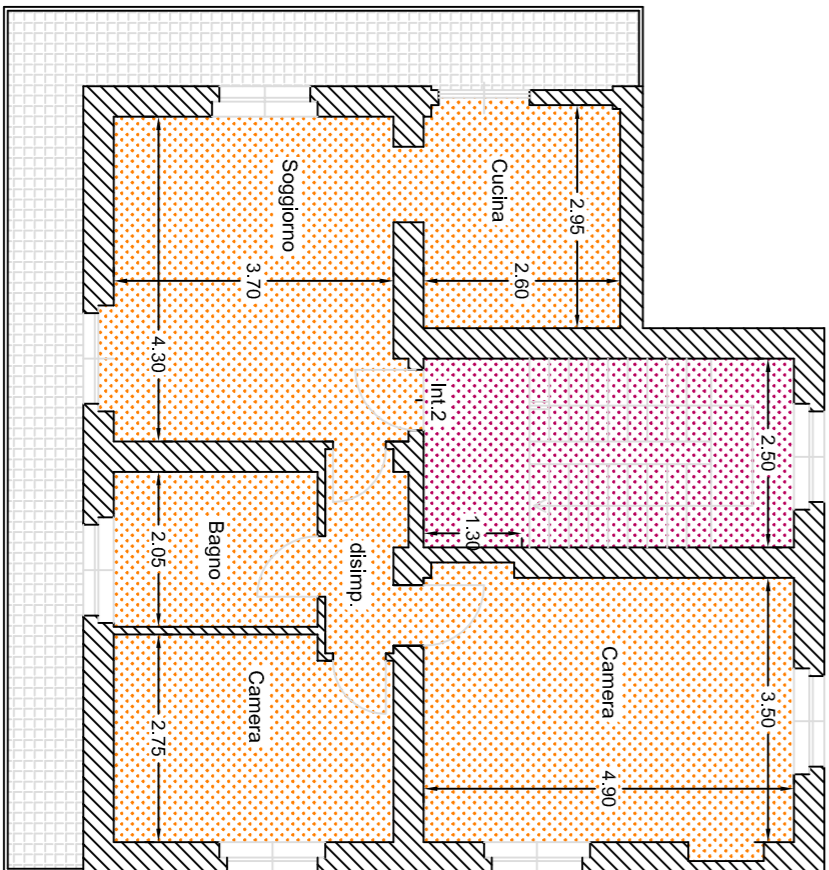

Pianta piano sottotetto
stato di progetto

