

ALLEGATO D.G.C. N°370 DEL 02/11/2015

PIANO TERRENO

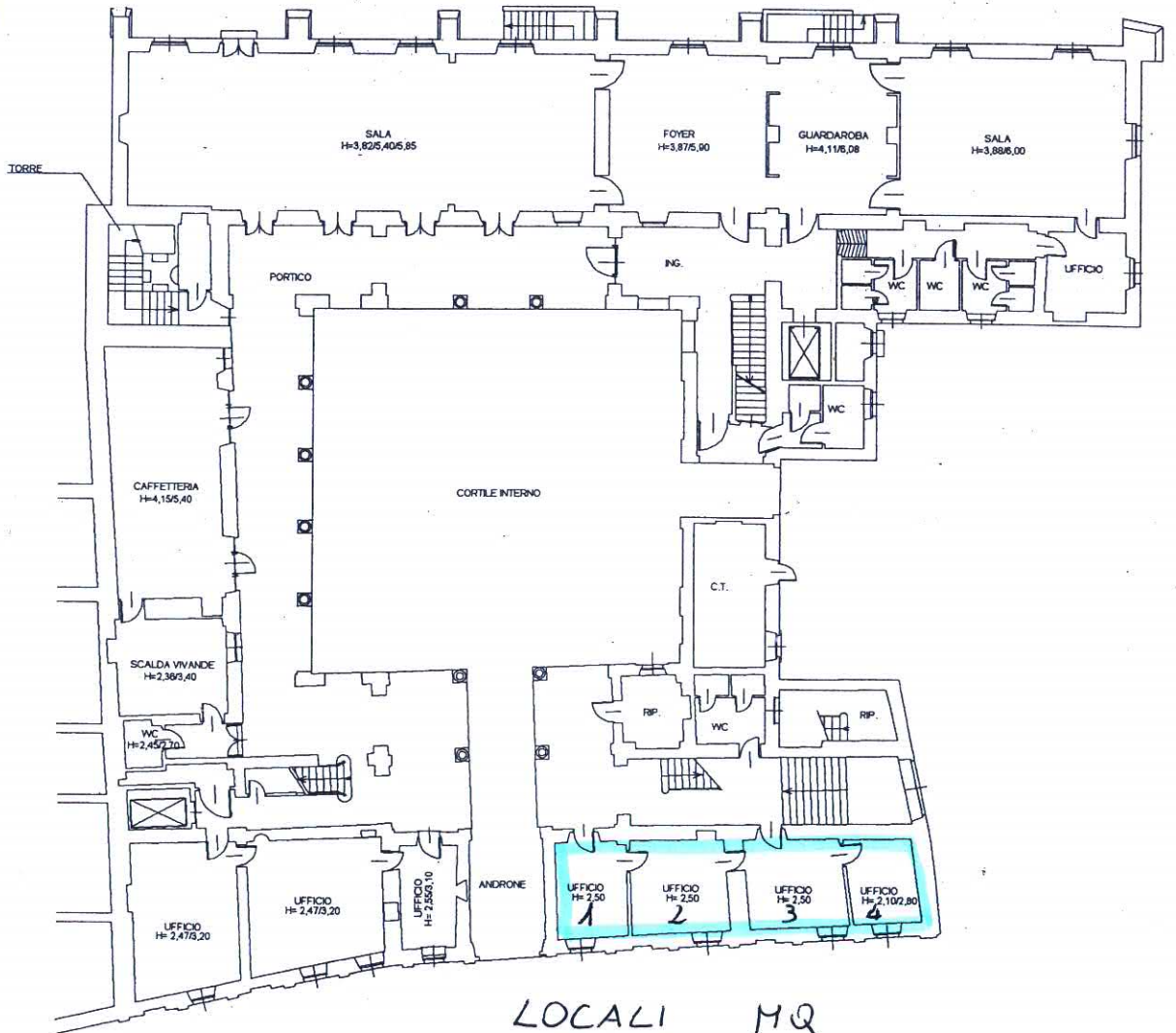

10 metri

LOCALI	MQ
1	12,70
2	17,00
3	17,00
4	10,00
	<hr/>
	56,70

Compilata da:  
Ettore Ramona  
Iscritto all'albo:  
Geometri  
Prov. Biella  
N. 864

Identificativi Catastrali:  
Sezione:  
Foglio: 51  
Particella: 804  
Subalterno: 1

Dichiarazione protocollo n. B10029244 del 26/03/2009  
Planimetria di u.i.u. in Comune di Biella  
Corso Del PIAZZO  
civ. 25

Agenzia del Territorio  
**CATASTO FABBRICATI**  
Ufficio provinciale di  
Biella

Scala 1: 200  
Scheda n. 21

Catasto dei Fabbricati - Situazione al 07/12/2012 - Comune di BIELLA (A859) - < Foglio: 51 - Particella: 804 - Subalterno: 1 >  
CORSO DEL PIAZZO n. 25 piano: S1-T-1-2-3;

Ultima planimetria in atti

Data: 07/12/2012 n. T188467 -

Totale schede: 5 Formato di acquisizione: A3(297x420) - Formato stampa richiesto: A4(210x297)