

ALLEGATO D.G.C. N° 379 DEL 9.11.2015

MODELLO
E. 10/100 - 487



MINISTERO DELLE FINANZE

MOD. B (Nuovo Catasto Edilizio Urbano)

DIREZIONE GENERALE DEL CATASTO E DEI SERVIZI TECNICI ERARIALI

Lire
100

NUOVO CATASTO EDILIZIO URBANO

(R. DECRETO-LEGGE 13 APRILE 1986, N. 652)

Planimetria dell'immobile situato nel Comune di BIELLA Via MACALLE'
Ditta CASSA DI RISPARMIO DI BIELLA CON SEDE IN BIELLA P.IVA: 00209530021
Allegata alla dichiarazione presentata all'Ufficio Tecnico Erariale di VERCELLI

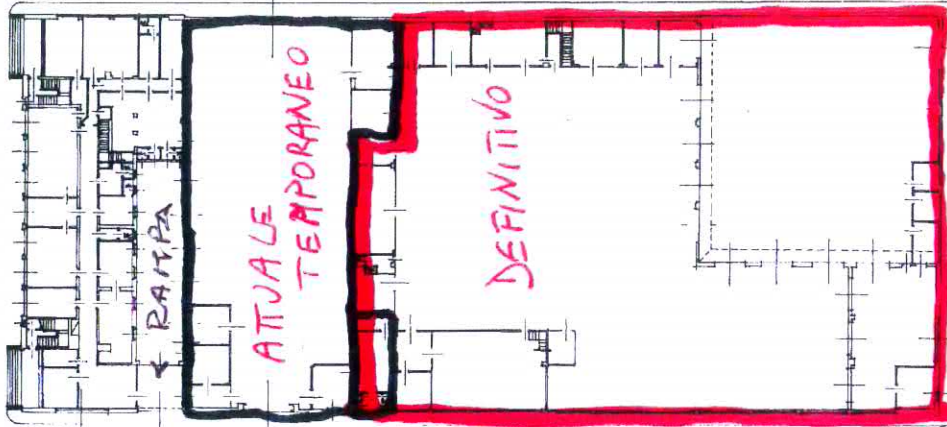

- PIANTA PIANO TERRENO -

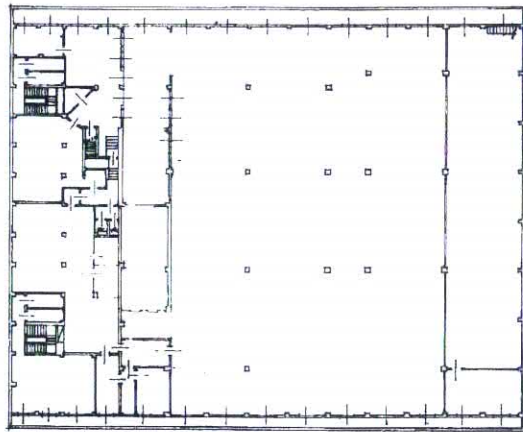

- PIANTA PIANO CANTINATO -

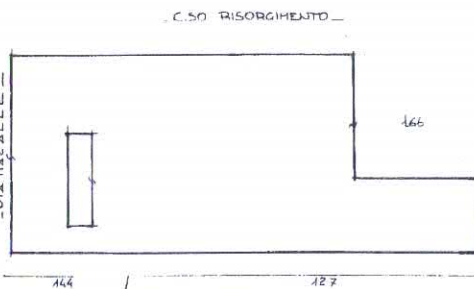

COMUNE DI BIELLA
FOGLIO N°55 1:1000

ORIENTAMENTO

SCALA DI 1:500

SPAZIO RISERVATO PER LE ANNOTAZIONI D'UFFICIO

DATA		REFERIMENTI I.C.T.
PROT. N°	...	

Compilata dal **GEOM. F. PIVA**
(Titolo, nome e cognome del tecnico)

Iscritto all'Albo dei **GEOMETRI**
della Provincia di **BIELLA**

DATA **3/12/1986**

Firma: *Geom. F. Piva*

Catasto dei Fabbricati - Situazione al 23/07/2015 - Comune di BIELLA (A859) - < Foglio: 573 - Particella: 100 - Subalterno: 1 >
VIALE MACALLE' piano: T-S1;

10 metri

Ultima planimetria in atti