

AVVEGATO NEL G.C. N° 319 NELL' 11.09.2017

MINISTERO DELLE FINANZE  
 DIREZIONE GENERALE DEL CATASTO E DEI SERVIZI TECNICI ERARIALI  
**NUOVO CATASTO EDILIZIO URBANO**  
 Piano di attuazione dell'art. 1, comma 1, lett. a) della legge n. 39 del 28.2.1984  
 Comune di Biella Piazza Lamarmora  
 Allogata alla dichiarazione presentata all'Ufficio Tecnico Erariale di Vercelli

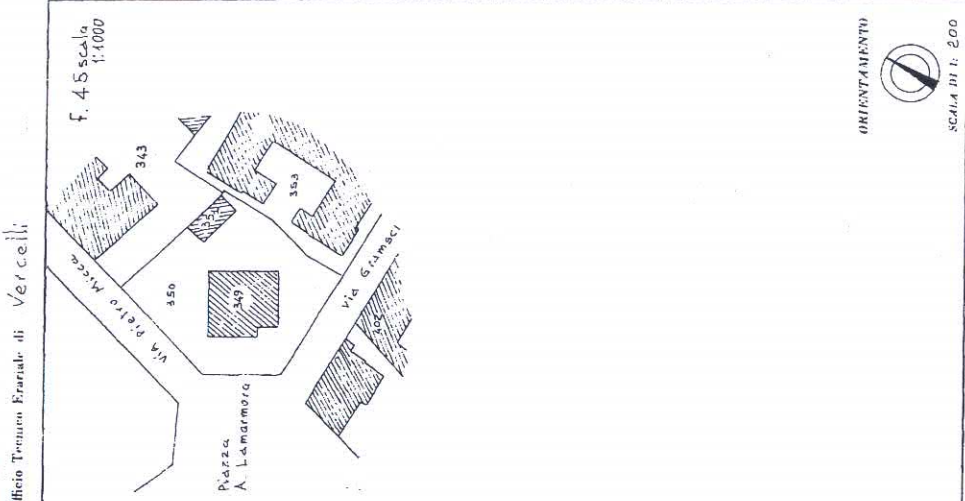

f. 45 scala 1:1000

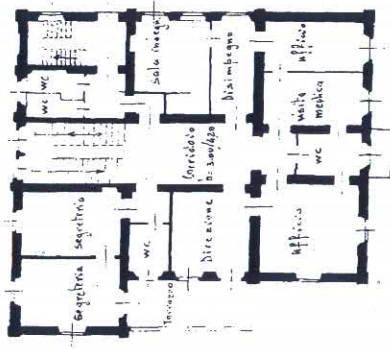

Piano 2° (soffitto)

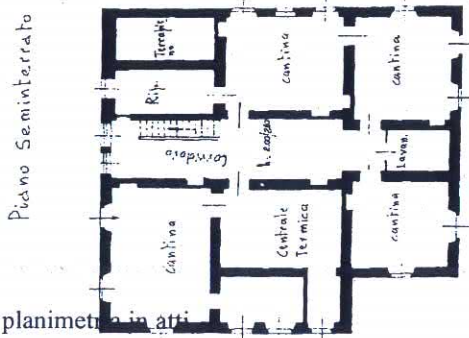
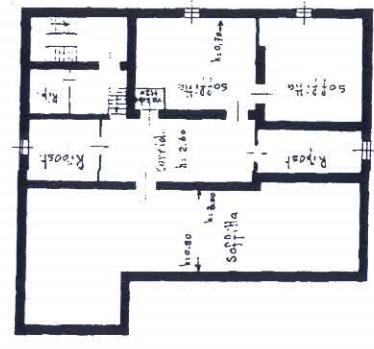

Piano Rialzato

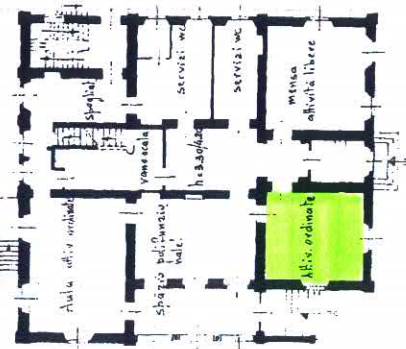

SPAZIO RISERVATO PER LE ANNOTAZIONI D'UFFICIO

DATA	NUM. AV.	VS
1	45	349
185		

Completata dal Perito Ind. Edile  
 Walter Guastavigna-Bianco  
 iscritto all'Albo dei Periti Edili  
 della Provincia di Vercelli (n°22)  
 nata 15 Novembre 1990  
 Firma: *Guastavigna-Bianco*

Ultima planimetria in atti

Catasto dei Fabbricati - Situazione al 30/03/2017 - Comune di BIELLA (A859) - < Foglio: 643 - Particella: 185 - Subalterno: 0 >  
 PIAZZA ALESSANDRO LAMARMORA n. 6 piano: SI-1-T-2;