

Catasto dei Fabbricati - Situazione al 07/12/2012 - Comune di BIELLA (A859) - < Foglio: 51 - Particella: 804 - Subalterno: 1 >
CORSO DEL PIAZZO n. 25 piano: S1-T-1-2-3;

Agenzia del Territorio
CATASTO FABBRICATI
Ufficio provinciale di
Biella

Scala 1:200

Dichiarazione protocollo n. B10029244 del 26/03/2009
Planimetria di u.i.u. in Comune di Biella
Corso Del Piazzo

osv. 25

Identificativi Catastali:
Sezione: 51
Particella: 804
Subalterno: 1

Compilata da:
Ettore Ramona
Iscritto all'albo:
Geometri
Prov. Biella
N. 884

PIANO SECONDO (SOTTOTETTO)

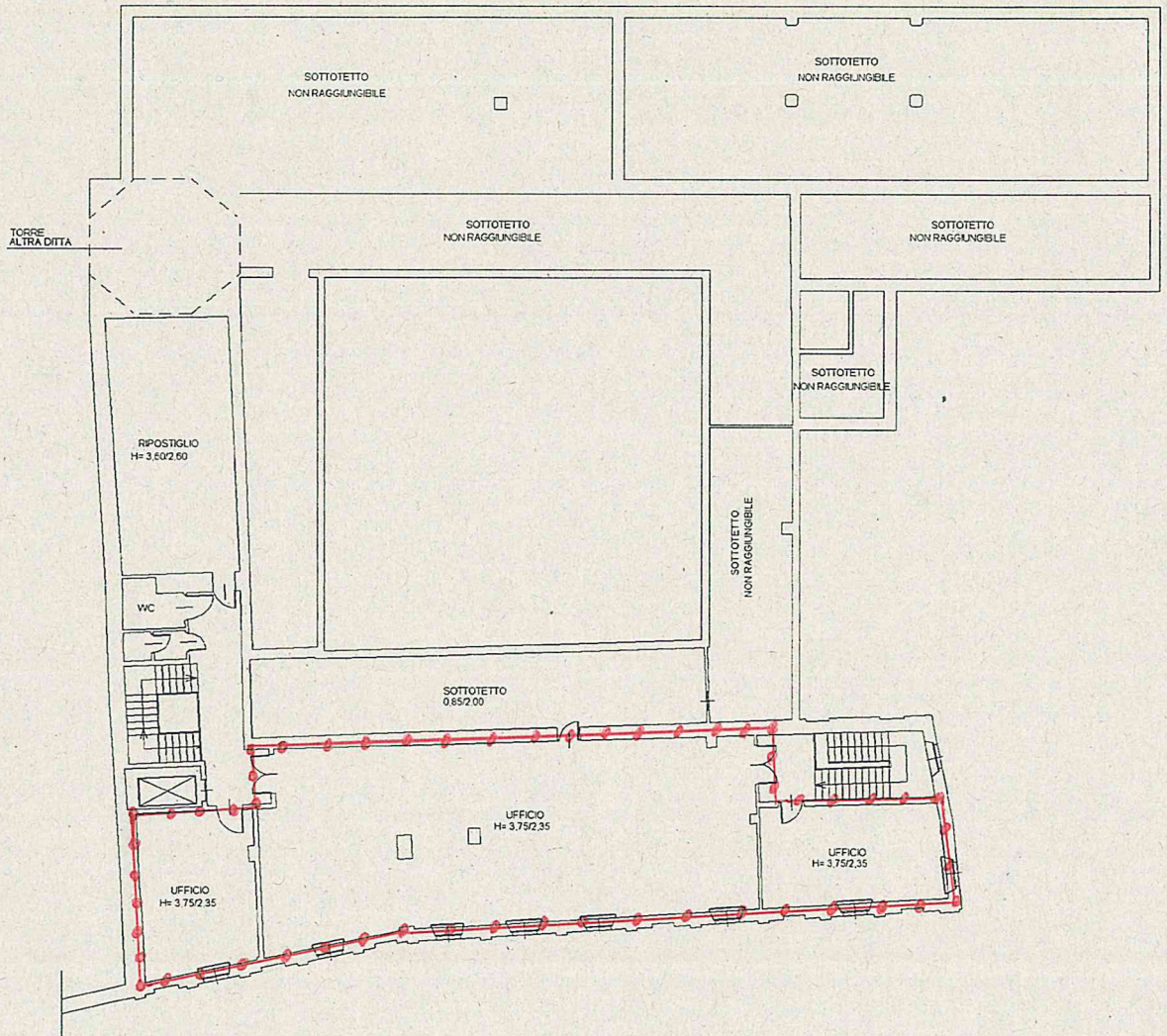

10 metri

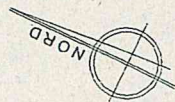

Ultima planimetria in atti