

Planimetria
 Scheda n. 1
 Scala 1: 500

Agenzia delle Entrate
CATASTO FABBRICATI
 Ufficio provinciale di
 Biella

Dichiarazione protocollo n. del
 Comune di Biella
 Corso Guido Alberto Ravetti

div. 13/A

Identificativi Catastali:
 Sezione: 66
 Foglio: 66
 Particella: 7
 Subalterno: 1

Completata da:
 Monti Alessandro
 Iscritto all'Albo:
 Geometra Dipendente Pubblico
 Prov. N.

Torrente Ceno

Particella 392

PIANO PRIMO

PIANO SECONDO

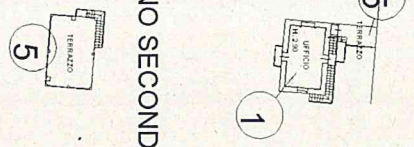

Particella 397

Particella 394

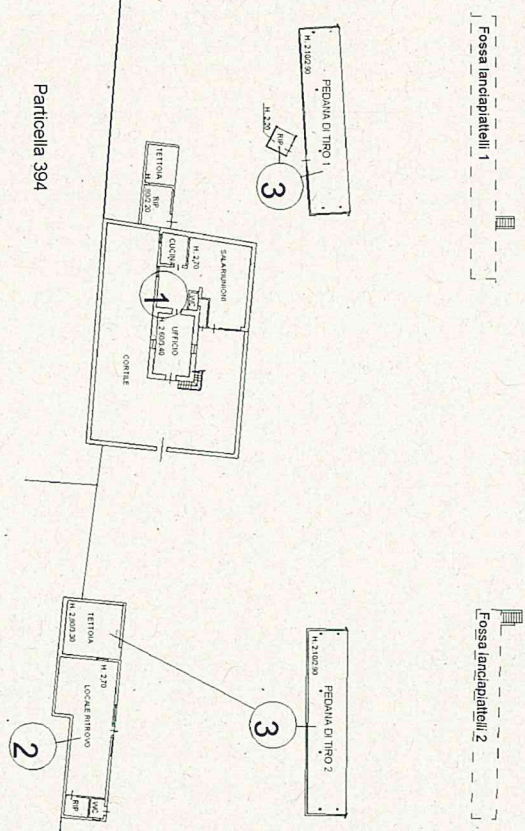

AREA VERDE

6

Particella 250

Particella 398

Particella 342

PIANO INTERRATO

