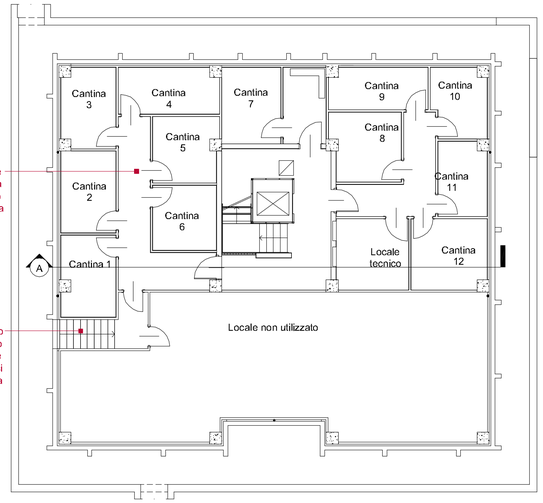

PIANTA PIANO CANTINATO

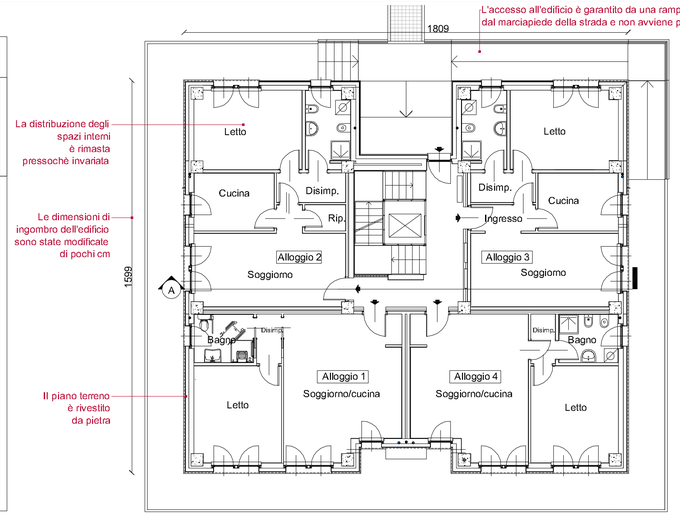

PIANTA PIANO TERRENO

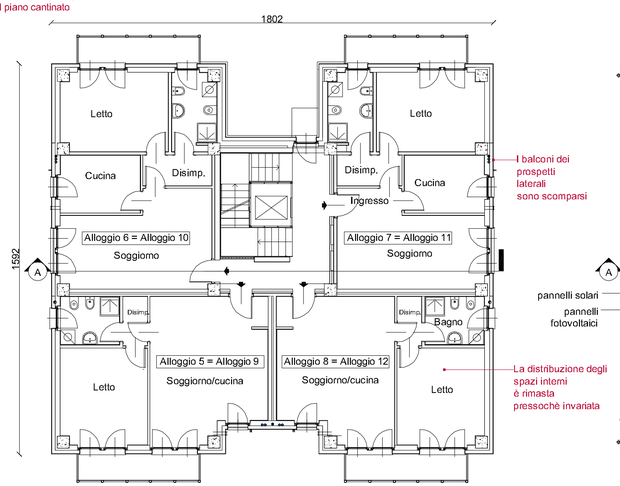

PIANTA PIANO PRIMO/SECONDO

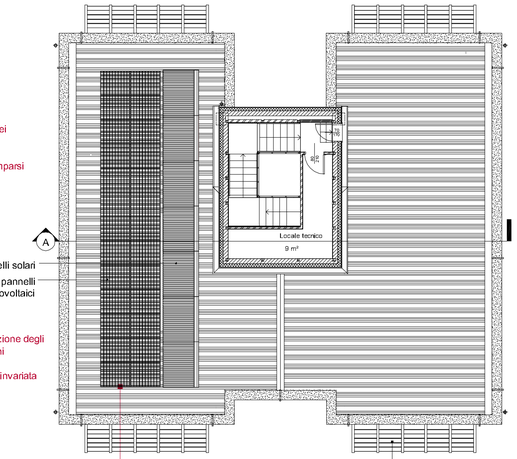

PIANTA PIANO COPERTURA

PROSPETTO INGRESSO

L'accesso all'edificio è garantito da una rampa e da una scala che partono dal marciapiede della strada e non avviene più dal piano cantinato

PROSPETTO LATERALE DESTRO

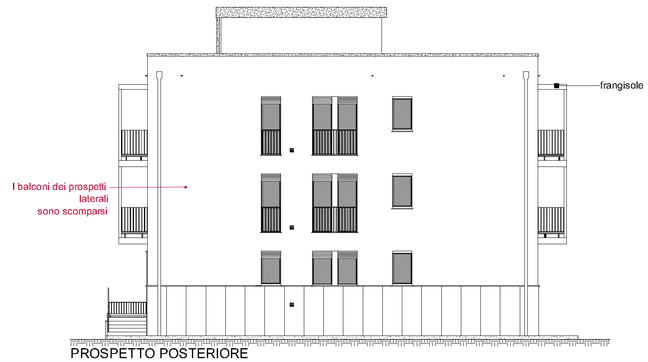

PROSPETTO POSTERIORE

PROSPETTO LATERALE SINISTRO

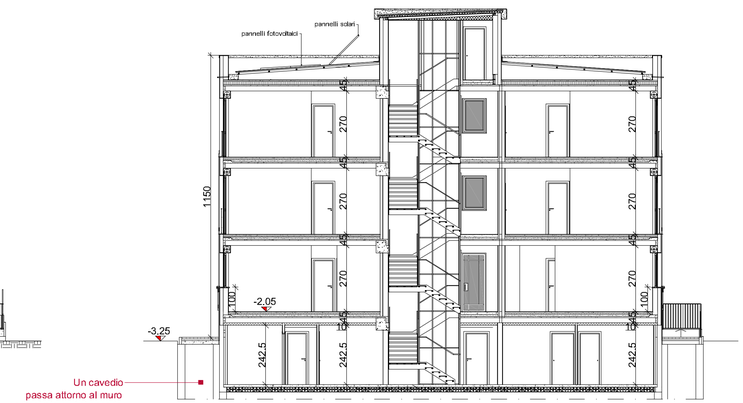

SEZIONE A - A

RENDERING

N.B.: Le scritte di colore bordeaux evidenziano le opere in variante

AGENZIA TERRITORIALE PER LA CASA BIELLA

VIA G. SCHIAPPARELLI , 13
13900 - BIELLA
TEL. 015.405365
FAX: 015.8493447
email: info@atcbiella.it
sito: www.atcbiella.it

REGIONE PIEMONTE

PROGRAMMA: 10.000 ALLOGGI ENTRO IL 2012

titolo

2° VARIANTE PIANO ESECUTIVO

DI EDILIZIA RESIDENZIALE PUBBLICA

Comparto R.U.S. 3 (Complesso dell'ex Cotonificio Bracco di Chiavazza)

PEC APPROVATO CON DELIBERA N. 107 DEL CONSIGLIO COMUNALE IN DATA 01.07.2008

città di	indirizzo
BIELLA	via Milano, 22 - Chiavazza

oggetto

CARATTERI TIPOLOGICI DEI NUOVI EDIFICI: EDILIZIA SOVVENZIONATA - PIANTE PROSPETTI E SEZIONI

elaborato	scala	data	file
TAV 10 VAR2	1:100	febbraio 2008	PEC_TAV 10 VAR2_Sovv_03.2013.dwg

COMMITTENTE:

Presidente ATC o. f. dirigenziale:	firma
Sig. GIOVANNI FEMMINIS	.....

GRUPPO PROGETTAZIONE GENERALE

Tecnico ATC: Geom. STEFANO PAVERO	firma .....
Tecnico: Dott. Arch. FRANCA BALBO	firma .....

RESPONSABILE UNICO PROCEDIMENTO

Geom. STEFANO PAVERO	firma .....

INCARICO SPECIALISTICO

codice DPP	settore
.....	.....

professionista	firma
.....	.....

rif. scheda DPP	fase	PU	PP	PD	PE	DL
SD 04		X				

revisione	1								
data	marzo 2013								