COMUNE DI BIELLA
PROVINCIA DI BIELLA

INTERVENTO EDILIZIO DI RISTRUTTURAZIONE URBANISTICA IN BIELLA, VIA FRATELLI ROSSELLI 92

PIANO ESECUTIVO CONVENZIONATO

TAV. 2

PLANIMETRIA CON RILIEVO
STATO DI FATTO in scala 1:1000

DOCUMENTAZIONE
FOTOGRAFICA

STESURA ELABORATO: NOVEMBRE 2012

PROPONENTE: SOCIETA' PORTA ROSSA SPA
via Manzoni 45, Milano

REDAZIONE: studio tecnico dott. arch. VALERIA VARNERO
via Lamarmora 12, Biella

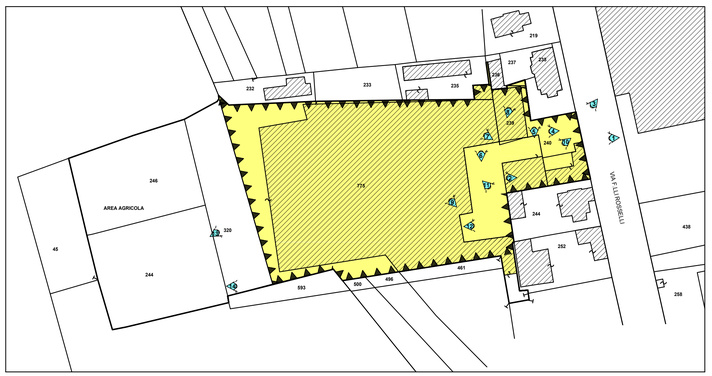

LEGENDA:
- LIMITE DI PROPRIETA'
- LIMITE AREA PIANO ESECUTIVO (P.E.)
- AREA INTERVENTO
- PUNTI DI RIPRESA FOTOGRAFICA

FOTOGRAFIA AEREA _ VISTA LATO EST

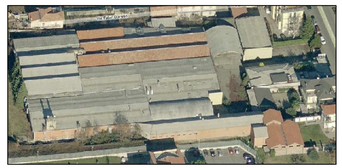

FOTOGRAFIA AEREA _ VISTA LATO SUD

FOTOGRAFIA AEREA _ VISTA LATO OVEST

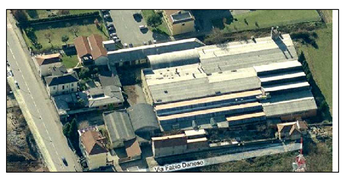

FOTOGRAFIA AEREA _ VISTA LATO NORD

FOTOGRAFIA 1

FOTOGRAFIA 2

FOTOGRAFIA 3

FOTOGRAFIA 4

FOTOGRAFIA 5

FOTOGRAFIA 6

FOTOGRAFIA 7

FOTOGRAFIA 8

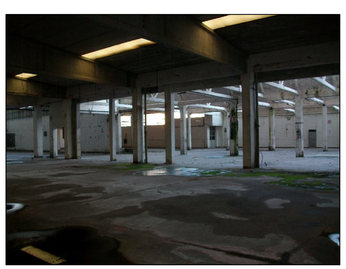

FOTOGRAFIA 9

FOTOGRAFIA 10

FOTOGRAFIA 11

FOTOGRAFIA 12

FOTOGRAFIA 13

FOTOGRAFIA 14