



COMUNE DI BIELLA
PROVINCIA DI BIELLA

INTERVENTO EDILIZIO
DI RISTRUTTURAZIONE URBANISTICA
IN BIELLA, VIA FRATELLI ROSSELLI 92

PIANO ESECUTIVO CONVENZIONATO

TAV. 5

PROSPETTI E
SEZIONE TRASVERSALE in scala 1:200

STESURA ELABORATO: NOVEMBRE 2012

PROPONENTE: SOCIETA' PORTA ROSSA SPA
via Manzoni 45, Milano

REDAZIONE: studio tecnico dott. arch. VALERIA VARNERO
via Lamarmora 12, Biella

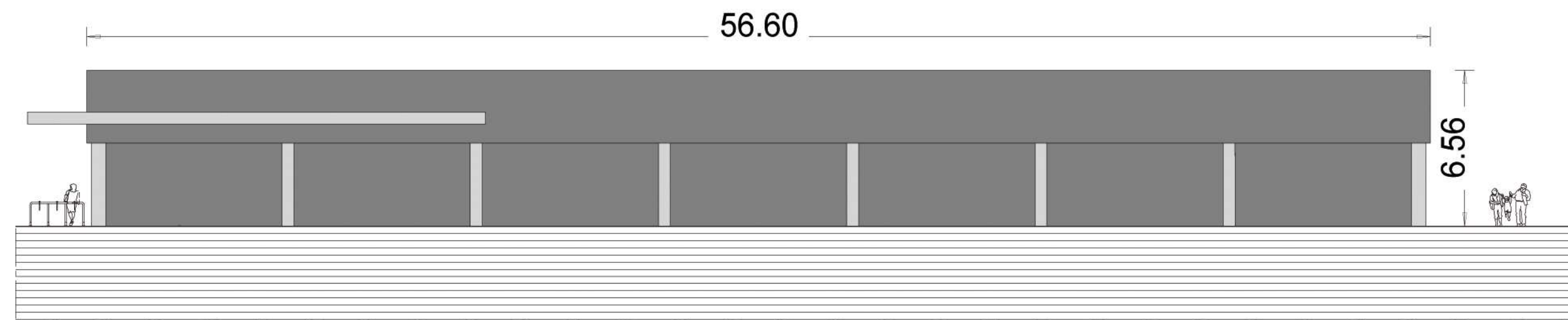

PROSPETTO NORD



PROSPETTO EST

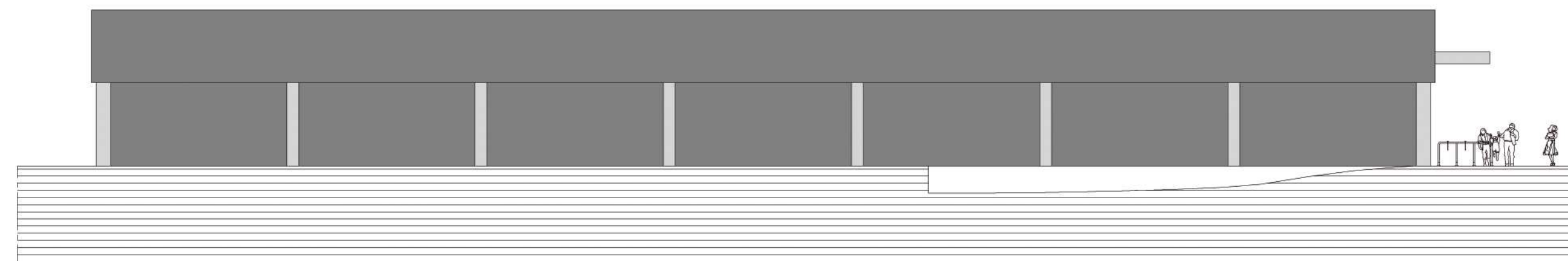

PROSPETTO SUD

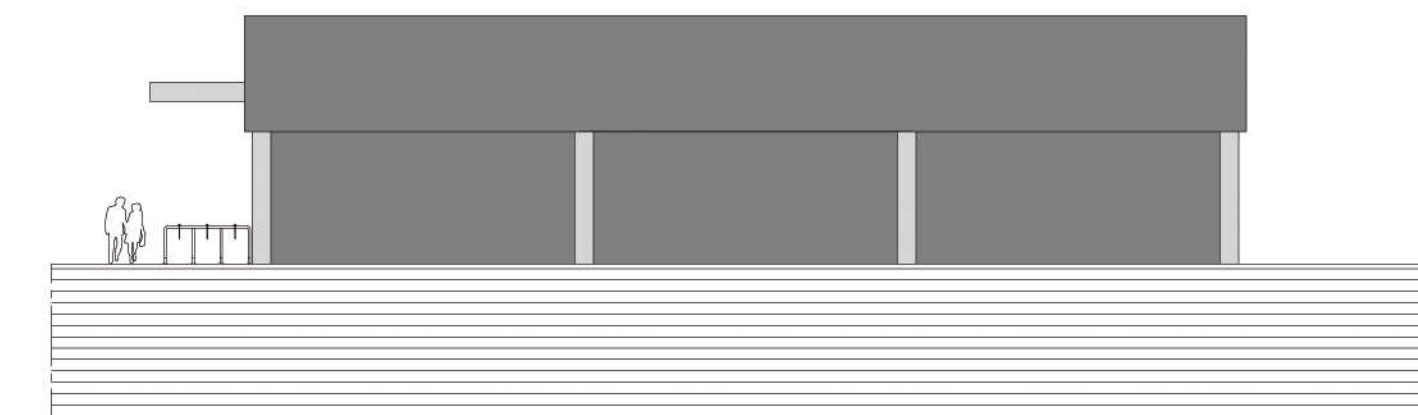

PROSPETTO OVEST

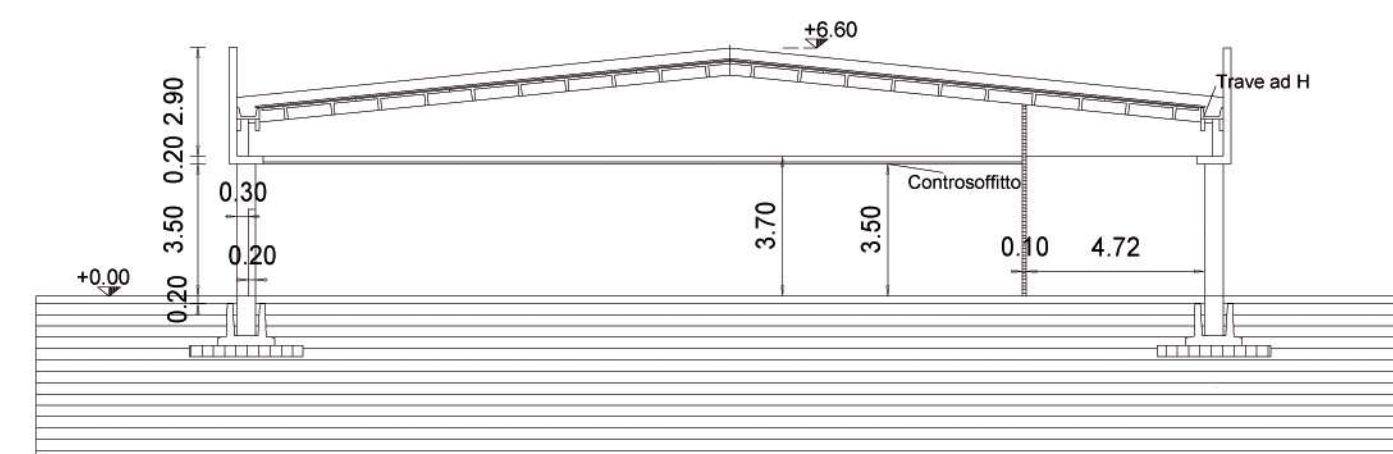

SEZIONE TRASVERSALE